KDV DAHİL [illegible] TL

SUPERMEN

SUPER SERİ

CİLT 62

115

Türkiye'de yayın hakkı B YAYINLARI na aittir.
(BİLKA-Bilim Kültür Araştırma, Yayıncılık Ltd.Şti.)

GELECEĞE YOLCULUK

ÜZGÜNÜM AMA, BEN ÖYLE KOLAY YUTULACAK BİR LOKMA DEĞİLİM.
SALDIRIN! YABANCI ÖLMELİ.
APOKOLİPS ASKERLERİ İLE PARADEMONLAR. BU DARKSEID'İN İŞİ OLMALI.

DURDURUN ONU! ÇANLANDIRMA KABUĞUNA ULAŞMAMALI.

CANLANDIRMA!
WHU--!
BU AV BENİM!
AHMAK! HİÇBİRİMİZ ONU YENEMEYİZ.
ÖYLEYSE HEP BİRLİKTE ONA SALDIRALIM.
ÇEKİL
...BAŞIMDAN.
BU BAHSETTİKLERİ ŞEY...
UH-OH.
BEN YİNE... YAŞIYORUM!
AMAN TANRIM! BU KALİBAK OLMALI. METROPOLİS POLİSİNDE RESİMLERİNİ GÖRMÜŞTÜM.

WHOK!
DARKSEIDİN OĞLU OLARAK BİLİNİYORDU. KENDİMİ TEHLİKEYE ATMASAM İYİ OLACAK.
EN AZ BABASI KADAR GÜÇLÜYSE..
UHH?
BUNU ÖDEYECEKSİN...
BA-SH!
...HEMDE HAYATINLA, DÜNYALI SOLUCAN!
ÇOK GÜÇLÜ...!

SEN... AAAHH!
ONUN KİM OLDUĞU BELLİYDİ!
YİNE DE ONU KÜÇÜMSEDİM. BÖYLE BİR HATAYA ARTIK İZİN VEREMEM. DARKSEID'İN OĞULLARI GÜÇ SEMBOLÜ.
BİR AN BİLE BOŞ BIRAKMAYA GELMEZ!
BU... BU OLAMAZ. KALIBAK'IN DARBELERİNE DAYANMAKLA KALMIYOR ONA KARŞILIK DA VERİYOR.
ÇATIŞMA UZUN SÜRERSE BURAYI VE ÜSTELİK BİZİ DE YOK EDECEK!
DİNLEYİN, DUYDUNUZ MU?
SCREEEEE
BİR YANKI TÜPÜ! KURTULDUK!
DUR! BU YALNIZCA APOKOLİPS'E GÖTÜREBİLİR. DARKSEID'A GÖTÜRÜRSE BİZE ACIMAZ!
ZAYIF OLSADA BİZİM İÇİN KURTULMAK BİR ŞANS OLABİLİR.
EVET, BURDA KALIRSAKTA TEHLİKEDEYİZ.

TESLİM OL, KALİBAK! BAK, DOSTLARIN BİLE SENİ TERKEDİYOR.
-KALİBAK'IN DOSTLARI YOK.

KALİBAK'IN DOSTA İHTİYACI YOK!
BTOK

MÜCADELEMİ KENDİM YAPARIM!
GÜÇÜM YETERLİ OLMAZSA BETA IŞINIMI KULLANIRIM. BU BANA YETER. BAŞKA ŞEYE İHTİYACIM YOK.

GYAAAAH!
SANKİ TÜM HÜCRELERİM YANDI. YİNE DE KRİPTONİT...

...KADAR KÖTÜ DEĞİL.
AMA ÇOK ACI VERİYOR.
SİNİR IŞININA NASIL DAYANIYORSUN? ACI İÇİNDE KIVRANMALIYDIN.
BU IŞIN BİR ORDUYU ÇÖKERTEBİLİRDİ.
NE?
KREEK
KRAK
HAYIR! BU BETA IŞIN SOPASI. APOKOLİPS'İN FIRINLARINDA ÜRETİLDİ. BUNU YALNIZCA KAHROLASI ORİON...
SKA.
...KIRABİLDİ. SEN NASIL KIRDIN?

GERİ TEPMESİ ŞİDDETLİ OLDU.
PEKALA. ARTIK... BURADA.
...İKİMİZ OLDUĞUNU ANLADIN. ARTIK BAZI...
...ŞEYLERİ BİLMEK İSTİYORUM.
UHHNNG—?
SEN VE KÜÇÜK KATİLLER ORDUSUNUN BENİM DÜNYAMDA...
...NE YAPMAK İSTEDİĞİNİ BİLMEK İSTİYORUM.
FWOOOOOOOO
NE?
BU RÜZGAR NEREDEN ESTİ?
TAYFUN GİBİ ÇOK ŞİDDETLİ. YAPABİLECEĞİM TEK ŞEY...
HEY!
RABOOM
YANKI TÜPÜ. TAHMİN ETMELİYDİM! BU RÜZGAR DEĞİL, BİR TÜR EMME! BOYUTLAR ARASINDA İŞ GÖRÜYOR
VE ŞİMDİ DE KAYBOLUYOR. ONU ELE GEÇİRMEK...
...VE BURDA NE OLDUĞUNU ANLAMAK İÇİN ŞANSIM KALMADI. DARKSEID İZLERİNİ ÇOK İYİ YOKEDİYOR.
DARKSEID'İN BUNUNLA HİÇ İLGİSİ YOK.

METRON? SENİ SON KEZ GÖRDÜĞÜMDE KOMADAYDIN.
DOĞRU. ANTİ-YAŞAM İLE OLAN TEMASIMDAN SONRA AYILMAM AYLAR SÜRDÜ. AMA ŞİMDİ İYİLEŞTİM.
DÜŞÜNCELERİMİ OKUDUN MU?
BU DURUMDA DÜŞÜNCELERİNİ TAHMİN ETMEK İÇİN TELEPATİYE GEREK YOK SÜPERMEN.

BİLMEK İÇİN DUYDUĞUN ARZU SEMPATİK GELİYOR. SENİ AYDINLATAYIM.
LÜTFEN.
APOKOLİPSİN EFENDİSİNİN GEÇENLERDE KALİBAK'I ÖLDÜRDÜĞÜNÜ...

...VE DİRİLTME İŞLEMİNE BAŞLAMAK İÇİN CESEDİ BU KABUĞA YERLEŞTİRDİĞİNİ BİL...
DARKSEID ÖLÜLERİ DİRİLTEBİLİYOR MU?
BELLİ ŞARTLAR ALTINDA, IRKIMIZIN ÖLÜLERİ İÇİN EVET.
HERHALDE, KALİBAK'IN UŞAKLARI KABUĞU ÇALIP BURAYA GETİRDİ. DARKSEID'İ DEVİRMEK İÇİN BİR ÖNDER YARATMAYI AMLIYORLARDI.

DÜNYANIN BÖYLE BİR OLAY İÇİNDE OLMASINI İSTEMEDİĞİMDEN ZİHNİNE GÖRÜNTÜLER SOKTUM. BU DA SENİN BURAYI BULMANA YOL AÇTI.
EVET. SEN İSE KENDİN BULDUĞUNU SANDIN.
SEN YAPTIN ÖYLE Mİ?
SİZ "YENİ İLAHLAR" HER ŞEYİ CEVAPLAYACAĞINIZI SANIYORSUNUZ, DEĞİL Mİ?

HAYIR. BİLGİ İÇİN ARAYIŞ EZELİDİR.
HOŞÇAKAL SÜPERMEN. YİNE GÖRÜŞÜRÜZ.
SÜPERMEN KULLANILMIŞTI

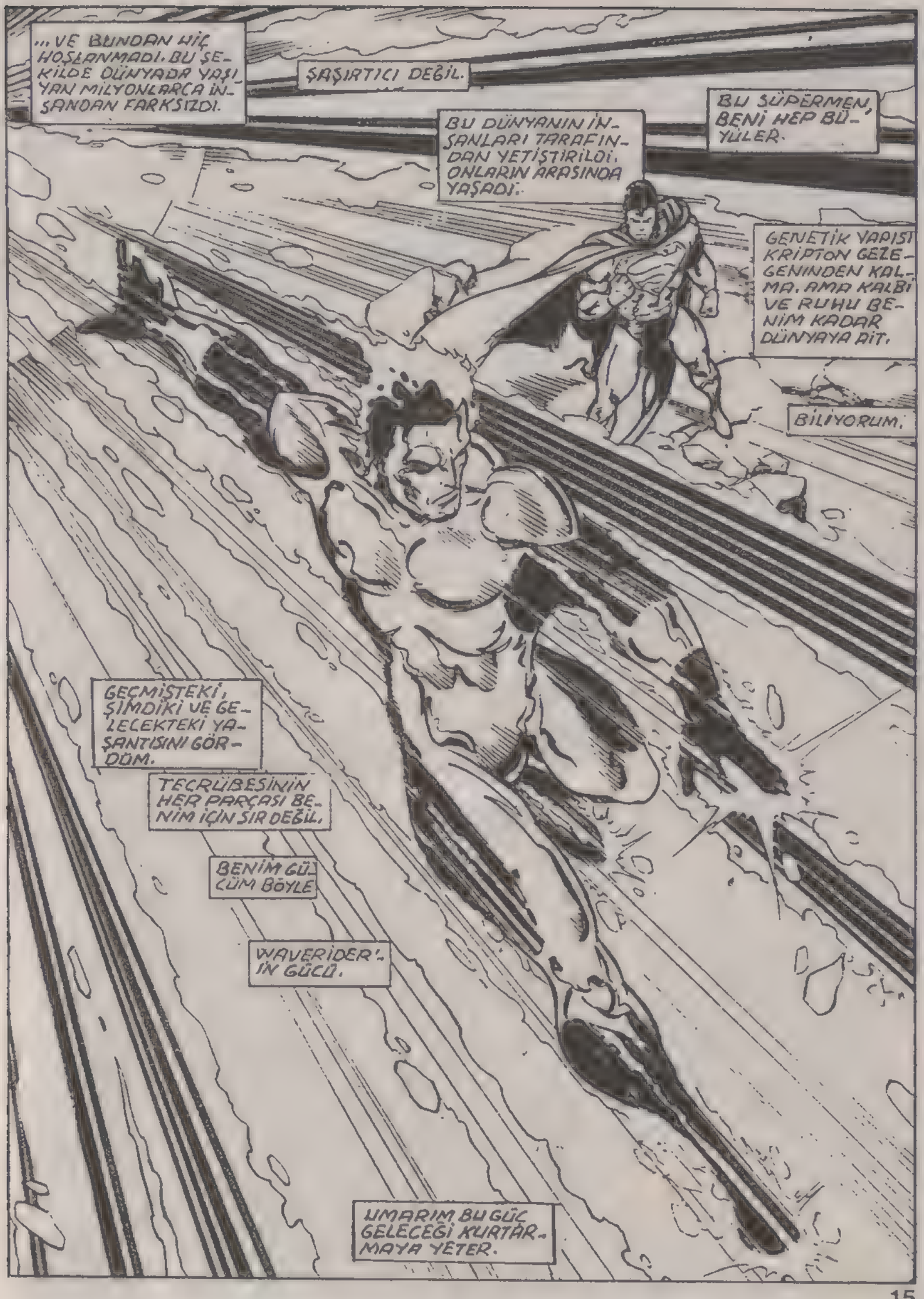
...VE BUNDAN HİÇ HOŞLANMADI. BU ŞEKİLDE DÜNYADA YAŞIYAN MİLYONLARCA İNSANDAN FARKSIZDI.
ŞAŞIRTICI DEĞİL.
BU DÜNYANIN İNSANLARI TARAFINDAN YETİŞTİRİLDİ. ONLARIN ARASINDA YAŞADI.
BU SÜPERMEN, BENİ HEP BÜYÜLER.
GENETİK YAPISI KRİPTON GEZEGENİNDEN KALMA. AMA KALBİ VE RUHU BENİM KADAR DÜNYAYA AİT.
BİLİYORUM.
GEÇMİŞTEKİ, ŞİMDİKİ VE GELECEKTEKİ YAŞANTISINI GÖRDÜM.
TECRÜBESİNİN HER PARÇASI BENİM İÇİN SIR DEĞİL.
BENİM GÜCÜM BÖYLE
WAVERİDER'İN GÜCÜ.
UMARIM BU GÜÇ GELECEĞİ KURTARMAYA YETER.

GELECEK...
BUNUN BİR ZAMANLAR BENİM GEÇMİŞİM OLDUĞUNU DÜŞÜNMEK NE GARİP.
HAYIR ARTIK BENİM GEÇMİŞİM DEĞİL.
HİÇBİR ZAMAN WAVERİDER İÇİN GEÇMİŞ DEĞİLDİR... SONSUZ VE EZELİ BİR AKIŞ.
ZAMAN AKIŞINDA ŞİMDİ...

ÖLÜMLÜ MATTHEW RYDER OLARAK ÖNCEKİ YAŞAMIMI GEÇİRDİĞİM BU GELECEK ZAMAN DİLİMİ.
KARANLIK BİR ÇAĞ... KRAL ADLI BİR YÖNETİCİ TARAFINDAN DÜNYAYA BENİMSETİLEN BİR TÜR YÖNETİM.

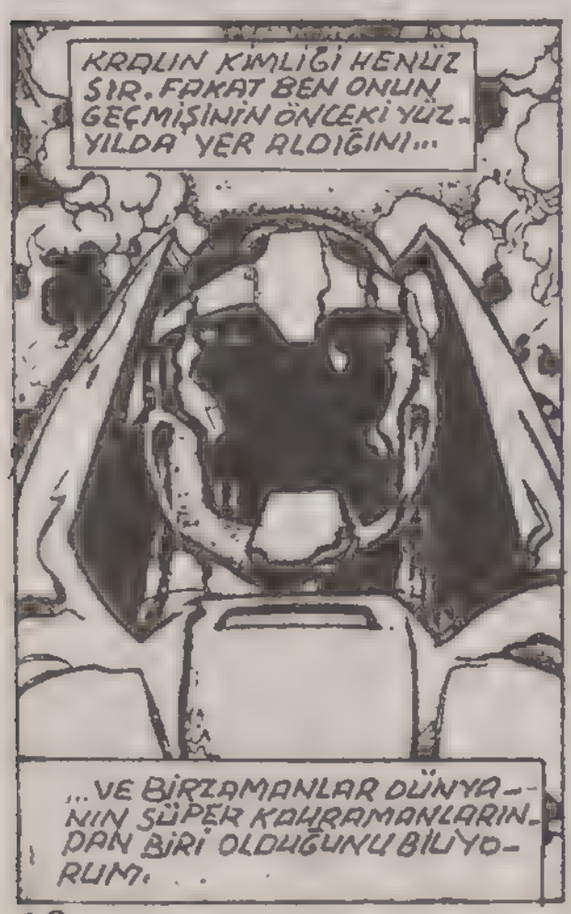
KRALIN KİMLİĞİ HENÜZ SIR. FAKAT BEN ONUN GEÇMİŞİNİN ÖNCEKİ YÜZYILDA YER ALDIĞINI...
...VE BİRZAMANLAR DÜNYANIN SÜPER KAHRAMANLARINDAN BİRİ OLDUĞUNU BİLİYORUM.

BUNUN İÇİN BEDENİMİ DENEYDE KULLANDIM.
MATT RYDER'İN BEDENİNİN WAVERİDER'İN HASSAS ENERJİSİNE DÖNÜŞTÜRÜLMESİNE GÖZ...

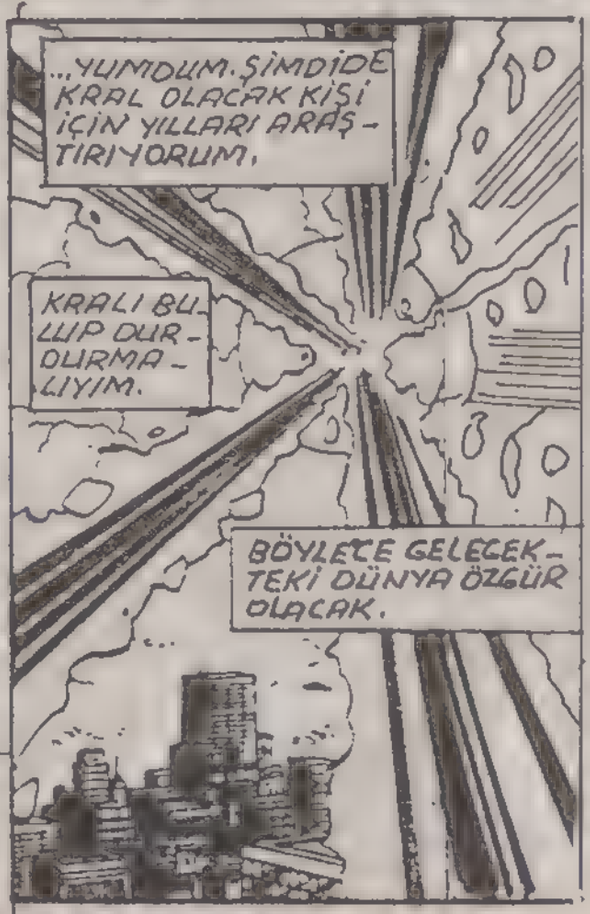
...YUMDUM. ŞİMDİDE KRAL OLACAK KİŞİ İÇİN YILLARI ARAŞTIRIYORUM.
KRALI BULUP DURDURMALIYIM.
BÖYLECE GELECEKTEKİ DÜNYA ÖZGÜR OLACAK.

NİÇİN ÖYLEYSE SÜPERMEN BENİ KENDİSİNE ÇEKİYOR..?
DÜNYA'NIN SÜPER KAHRAMANLARI İÇİNDE KUŞKUSUZ EN GÜÇLÜSÜ...
...ANCAK TABİİ Kİ KRAL OLACAK KİŞİ O DEĞİL.
BİR ARA SÜPERMEN İLE İLİŞKİ KURDUM. ONA GÖRÜNMEDEN YAKLAŞIP ÖLÜMLÜ YAŞANTISI İLE BİRLEŞEREK...
...GELECEKTEKİ YAŞAMINI PAYLAŞTIM.
ÜZÜCÜ BİR ZAMAN. BU SÜRE İÇİNDE METROPOLİS'İN NÜKLEER TAHRİBATINI ENGELLEYEMEYEN SÜPERMEN'İN DENGESİ BOZULACAK...
...VE BETMEN TARAFINDAN ÖLDÜRÜLMESİ GEREKECEK.
BELKİ DE ÇELİK ADAMI DAHA ÇOK İNCELEMELİYDİM.
NE ŞANS...
CLINTON

HİÇ OLMAZSA BENDEN YARDIM İSTEYEBİLİRDİ. METRO'NUN BENİMLE TEMASA GEÇMESİ İÇİN BİR ÇOK YOL VAR...
BÖYLE BİR ŞEYİ NEDEN YAPSIN?
...AMA HAYIR! OLTAYA TAKILAN BALIK GİBİ BENİ NEW MEXICO'YA ÇEKEREK ZEKA OYUNLARI OYNAYACAK.
KİM BİLİR?
KÜSTAHLIĞA BAK. YILLARDIR METRO'NUN İNSANLARINA YAPTIĞIM YARDIMLARDAN SONRA BANA BÖYLE DAVRANSIN.
LOİS, HERŞEYE KARIŞAN BU UZAYLILARDAN BIKTIM ARTIK.
SEVGİLİM, SEN DE BİR UZAYLISIN!
NE DEMEK İSTEDİĞİMİ BİLİYORSUN.
BİLİYORUM.
BÖYLE KONULARA SAPLANMANIN ZAMAN KAYBI OLDUĞUNU DA BİLİYORUM...
...ÖZELLİKLE BU ZAMAN DAHA İYİ BİÇİMDE DEĞERLENDİRİLEBİLİYORSA.
ONUN İÇİN YATAK ODASINA YÜRÜ VE HAZIRLAN
FAKAT.
FAKAT YOK.

6.30 İÇİN L'AUBERGE'DE YER AYIRTTIM. NİŞANLIM PELERİNİ İLE ORTAYA ÇIKARSA İNSANLAR MIRILDANMAYA BAŞLAR!
PEKİ... KAZANDIN.
AMA YİNE DE PİYON GİBİ KULLANILDIĞIMA KIZIYORUM.
KİM KIZMAZ Kİ?
KIZMAKTA HAKLISIN, BUNUN GECENİ MAHVETMESİNE İZİN...
..VERME.
BİR ŞEY Mİ VAR LOİS?
BİR ŞEY YOK, BURAYA, YANIMA GEL YAKIŞIKLI.
SENİ DIŞ DÜNYA İLE PAYLAŞMAKTAN NEFRET EDİYORUM...
... AMA İYİ BİR YEMEK VE BİRAZ NEŞE, MORALİN İÇİN HARİKALAR YARATACAK.
ŞİMDİDEN HİSSEDİYORUM
YALNIZCA ŞEHİRDE BİR GECE GEÇİRMEK İÇİN ÇIKAN BAŞKA BİR ÇİFT

KİMSE ÇİFTLERDEN BİRİNİN UZAK VE ÖLÜ BİR GEZEGENDEN SAĞ KALAN TEK KİŞİ OLDUĞUNU DÜŞÜNEMEZDİ.
NE KADAR OLAĞANDIŞI... İKİSİ, IŞIKYILI UZAKTA YETİŞİP BİRBİRLERİNE AŞIK OLACAK VE EVLENMEYİ DÜŞÜNECEK.
BENİ HİSSEDEMEYECEKLERİNİ BİLİYORUM. YİNEDE BU GİRİŞTEN ÜZGÜNÜM.
FAKAT KRAL OLACAK KİŞİ BULUNMALI.
TEKRAR SÜPERMEN'LE BİRLEŞMELİYİM.
ONUNLA BÜTÜNLEŞİNCE, GELECEĞİNİ DE HIZLA YAŞAYABİLİR.
NE OLDU, BİRAZ TUHAF GÖRÜNÜYORSUN.
OH... DÜŞÜNCEYE DALMIŞIM GALİBA.
TEKRAR YAŞADIĞIMI HİSSETMEK ÇOK TUHAF.
DING
AH, İŞTE BURADAYIZ, MATMAZEL. ÖZEL ARABANIZ.
MERSİ, MÖSYÖ. LÜTFEN BENİ, L'AUBERG'E GÖTÜRÜNÜZ.

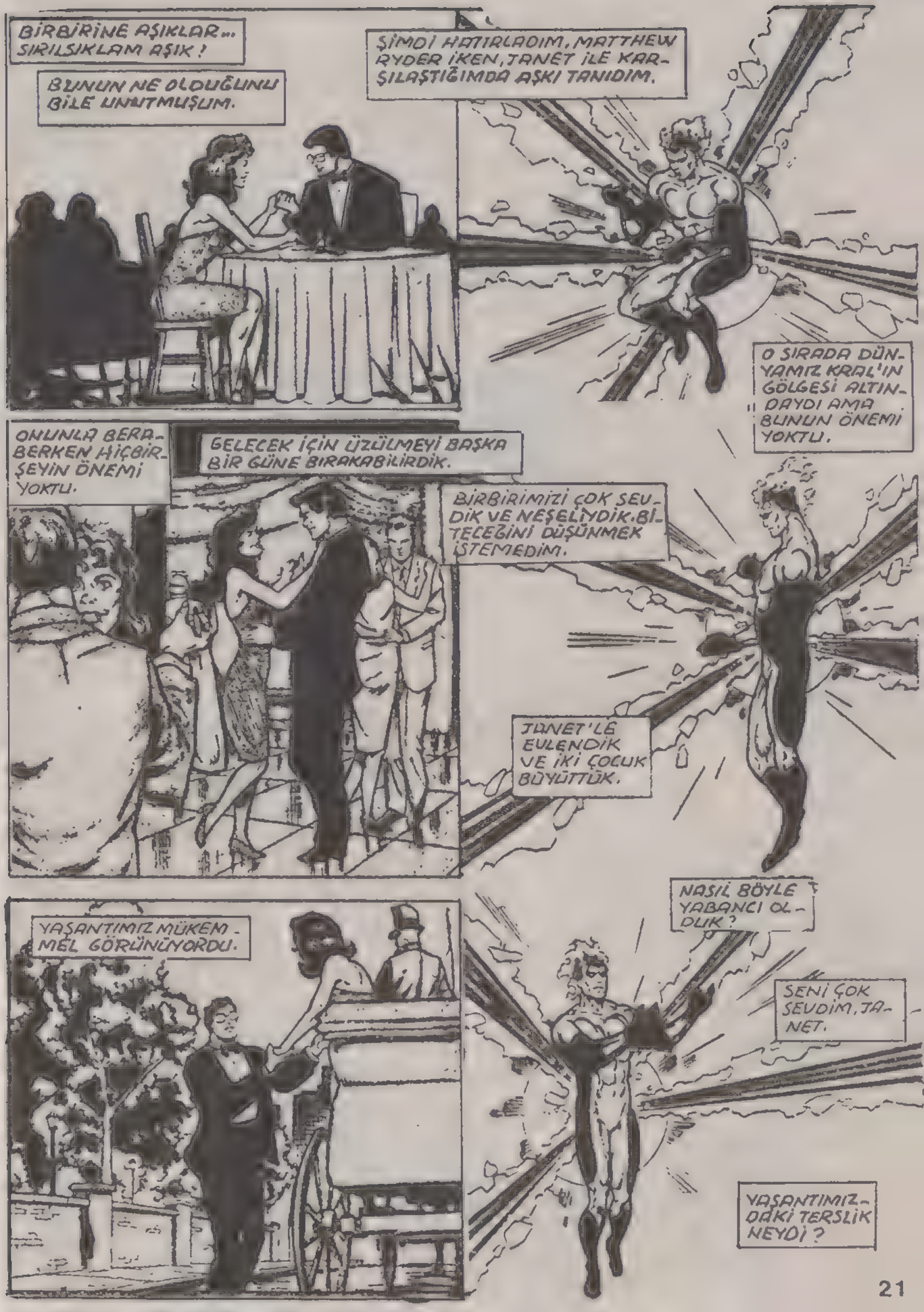
BİRBİRİNE AŞIKLAR... SIRILSIKLAM AŞIK!
BUNUN NE OLDUĞUNU BİLE UNUTMUŞUM.
ŞİMDİ HATIRLADIM, MATTHEW RYDER İKEN, JANET İLE KARŞILAŞTIĞIMDA AŞKI TANIDIM.
O SIRADA DÜNYAMIZ KRAL'IN GÖLGESİ ALTINDAYDI AMA BUNUN ÖNEMİ YOKTU.
ONUNLA BERABERKEN HİÇBİR ŞEYİN ÖNEMİ YOKTU.
GELECEK İÇİN ÜZÜLMEYİ BAŞKA BİR GÜNE BIRAKABİLİRDİK.
BİRBİRİMİZİ ÇOK SEVDİK VE NEŞELİYDİK. BİTECEĞİNİ DÜŞÜNMEK İSTEMEDİM.
JANET'LE EVLENDİK VE İKİ ÇOCUK BÜYÜTTÜK.
YAŞANTIMIZ MÜKEMMEL GÖRÜNÜYORDU.
NASIL BÖYLE YABANCI OLDUK?
SENİ ÇOK SEVDİM, JANET.
YAŞANTIMIZDAKİ TERSLİK NEYDİ?

YANLIŞ OLAN NEYDİ?
OH, KLARK. TELESEKRETERİN SİNYAL VERİYOR.
HIMM... KİM ARAMIŞ OLABİLİR..?
BEN ANNEN...
...BABAN BİR KAZA GEÇİRDİ. ONU LOWELL COUNTRY HASTANESİNE KALDIRIYORLAR.
"LÜTFEN OĞLUM ÇABUK GEL!"
ONU ACİL SERVİSE GÖTÜRDÜLER.
ANNE, NE OLDU? BABAM NASIL?
SELAM LOIS. SENİ BEKLEMİYORDUM
GELMEK İSTEDİM. SEN İYİ MİSİN... MARTHA?
B-BEN İYİYİM. AMA JONATHAN. YİNE 40'A ÇIKMIŞTI. O KAHROLASI ESKİ TRAKTÖRLE UĞRAŞIYORDU.
O ÜSTÜNE DÜŞTÜ. KLARK, ONA BAKMAK İÇİN DIŞARI ÇIKMASAYDIM...
AFEDERSİNİZ... SİZ KENTMİSİNİZ?
BİZİZ DOKTOR. BABAM NASIL OLDU?
ÜZGÜNÜM. ELİMİZDEN GELENİ YAPTIK, FAKAT YARASI ÇOK AĞIRDI.
HAYIR, BABAM..

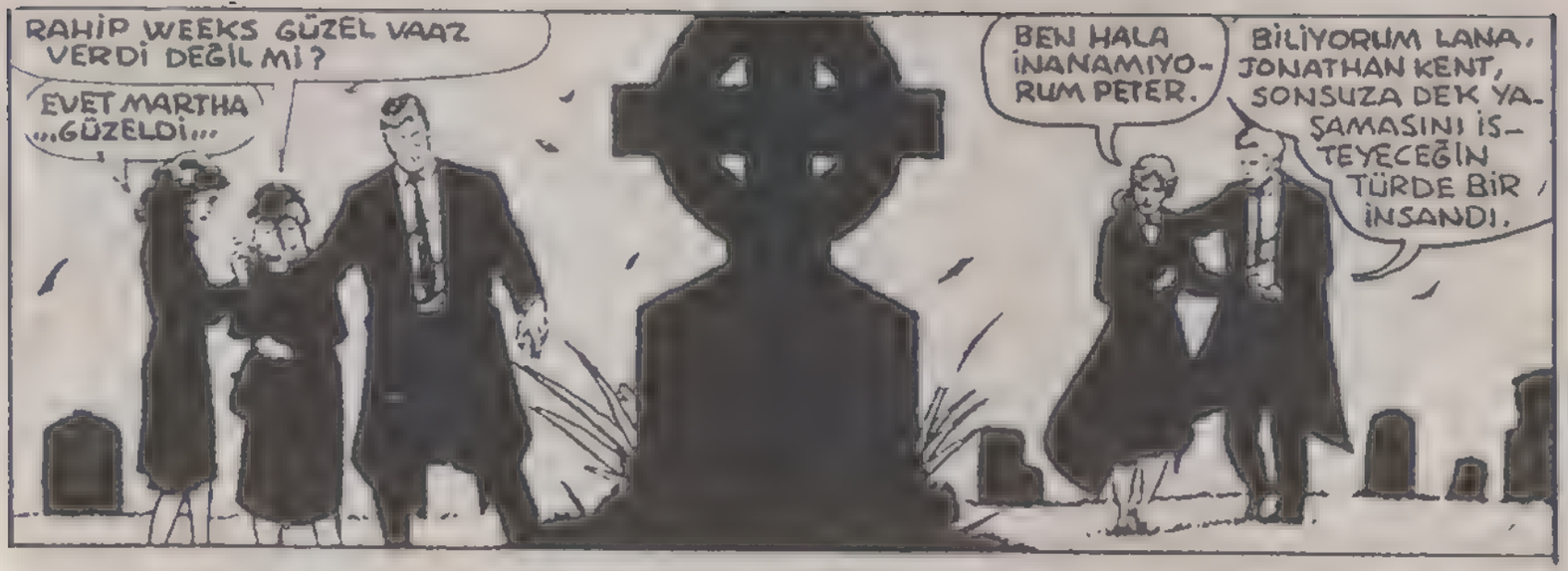
RAHİP WEEKS GÜZEL VAAZ VERDİ DEĞİL Mİ?
EVET MARTHA ...GÜZELDİ...
BEN HALA İNANAMIYORUM PETER.
BİLİYORUM LANA. JONATHAN KENT, SONSUZA DEK YAŞAMASINI İSTEYECEĞİN TÜRDE BİR İNSANDI.

ÇİFTLİK İÇİN HEMEN KARAR VERMENE GEREK YOK ANNE. SANA ELİMİZDEN GELDİĞİ KADAR YARDIM EDECEĞİZ.
B-BEN YÜK OLMAK İSTEMİYORUM.
KLARK VE BEN GELİP BİZİMLE KALMANI İSTİYORUZ, MARTHA.

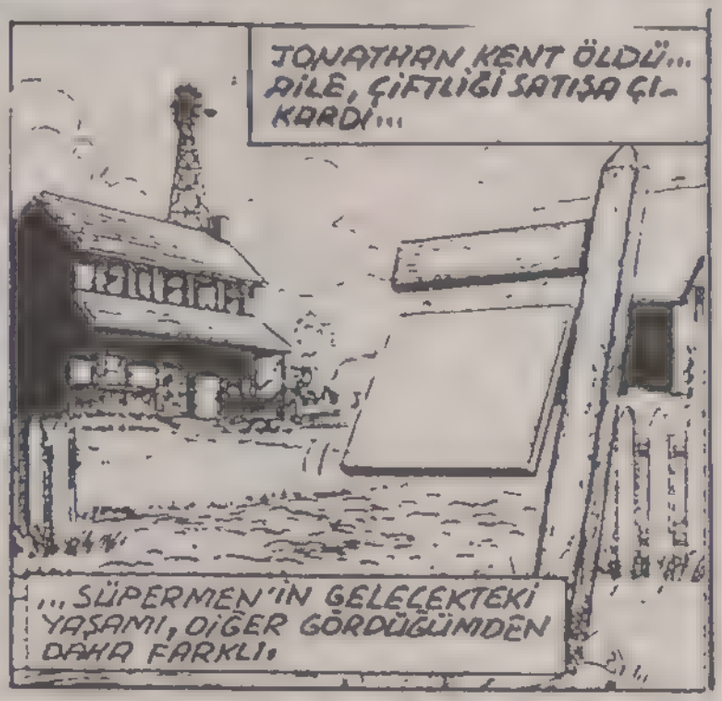
JONATHAN KENT ÖLDÜ... AİLE, ÇİFTLİĞİ SATIŞA ÇIKARDI...
...SÜPERMEN'İN GELECEKTEKİ YAŞAMI, DİĞER GÖRDÜĞÜMDEN DAHA FARKLI.

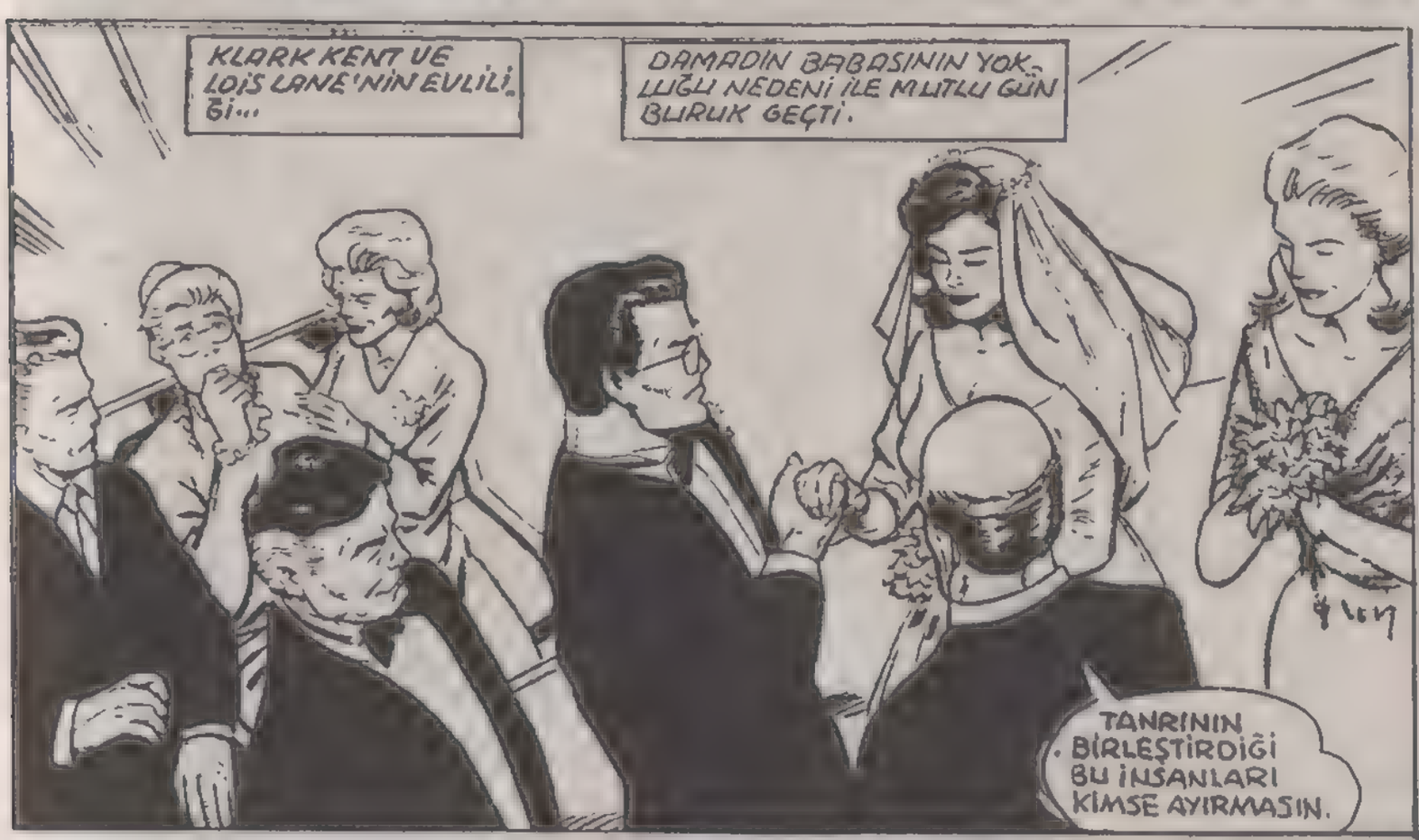
KLARK KENT VE LOİS LANE'NİN EVLİLİĞİ...
DAMADIN BABASININ YOKLUĞU NEDENİ İLE MUTLU GÜN BULUK GEÇTİ.
TANRININ BİRLEŞTİRDİĞİ BU İNSANLARI KİMSE AYIRMASIN.

BALAYI KISA SÜRDÜ. YENİ GULİLER, ÇOK GEÇMEDEN METROPOLİS'İN BANLİYÖSÜ PARK RİDGE'DEKİ YENİ EVLERİNE YERLEŞTİLER.

BEN ODAMA ÇEKİLİYORUM.. SABAHLEYİN GÖRÜŞÜRÜZ.

İYİ GECELER, MARTHA.

İYİ UYKULAR ANNE.

ACABU BU GELECEKTE BAŞKA NELER DEĞİŞECEK..?

KENT, BENİ ŞAŞIRTIYORSUN. SEN VE LOIS EVLENDİKTEN SONRA İŞİ GEVŞETECEĞİNİZİ SANIYORDUM... FAKAT, DAHA ÇOK ÇALIŞIYORSUNUZ.

BAŞKA ÇARESİ YOK, PERRY.

... İNTERGANG IŞİN İÇİNDE OLDUĞU SÜRECE, BİRİSİNİN EYLEMLERİNİ İNCELEMESİ GEREKİYOR.

HAKLISIN... YAKALA ONLARI.

AMA İNTERGANG KALMAYACAK. YAKINDA DURDURULACAKLAR.

İNTERGANG, METROPOLİS'İN TESLİM OLMASI İÇİN, BU NÜKLEER AYGITLA ŞANTAJ YAPACAK.

BRUNO MANNHEIM'İN ÇILGIN PLANI SANKİ GELECEĞİN HABERCİSİYDİ.

AMA DİKKATLİ OL. BU HAYDUTLARIN ELİNDE ÜÇÜNCÜ DÜNYA ÜLKELERİNDEN DAHA ÇOK SİLAH VAR.

ŞİMDİYE KADAR HAYATTA KALDIM ŞEF.

ACELE ETMEK İÇİN İYİ BİR NEDEN VAR.

BU ALET GELECEKTE BİR KENTİ YOK ETMİŞTİ.

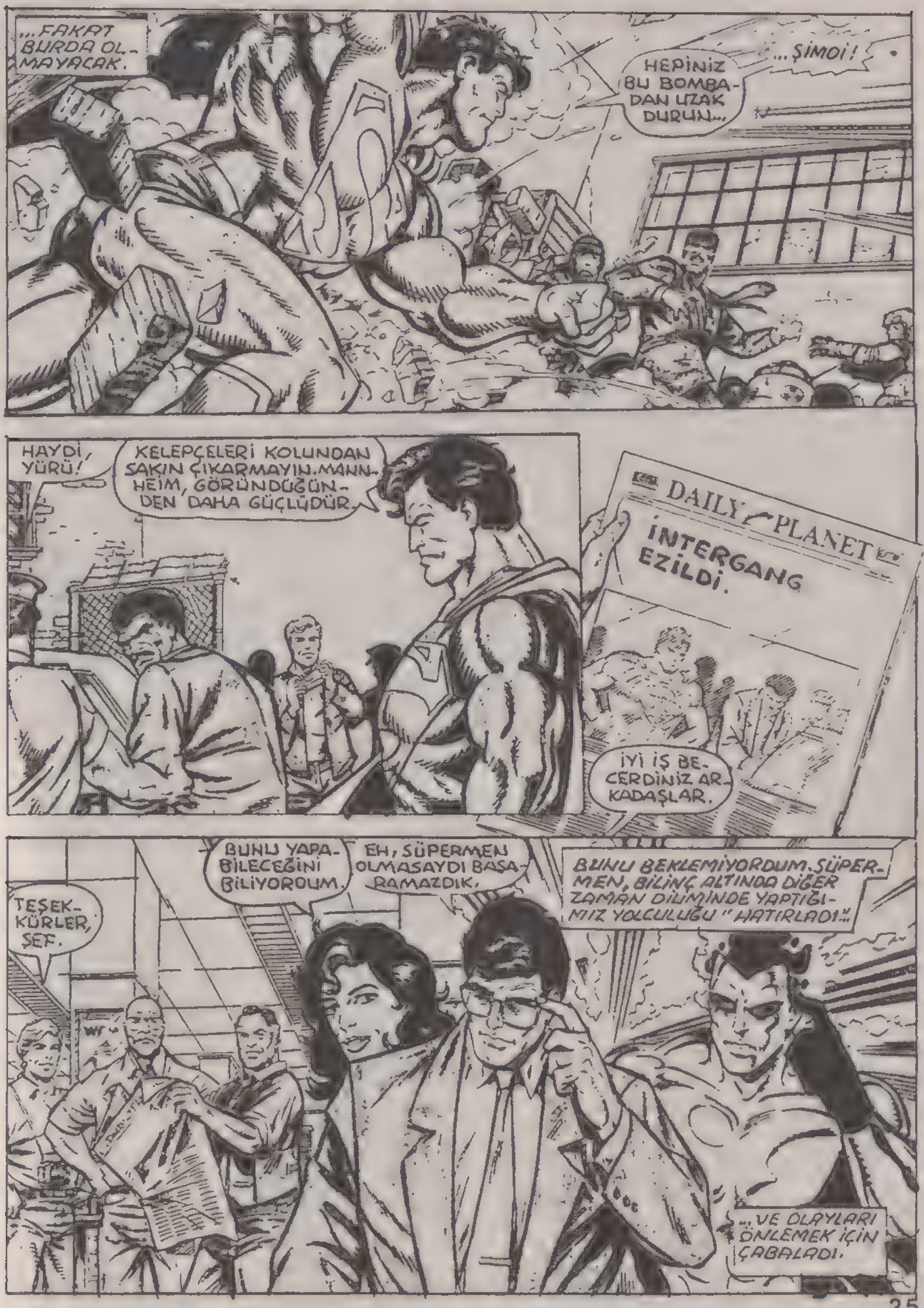
...FAKAT BURDA OLMAYACAK.
HEPİNİZ BU BOMBADAN UZAK DURUN...
...ŞİMDİ!
HAYDİ, YÜRÜ!
KELEPÇELERİ KOLUNDAN SAKIN ÇIKARMAYIN. MANNHEIM, GÖRÜNDÜĞÜNDEN DAHA GÜÇLÜDÜR.
DAILY PLANET
İNTERGANG EZİLDİ.
İYİ İŞ BECERDİNİZ ARKADAŞLAR.
TEŞEKKÜRLER, ŞEF.
BUNU YAPABİLECEĞİNİ BİLİYORDUM.
EH, SÜPERMEN OLMASAYDI BAŞARAMAZDIK.
BUNU BEKLEMİYORDUM. SÜPERMEN, BİLİNÇ ALTINDA DİĞER ZAMAN DİLİMİNDE YAPTIĞINIZ YOLCULUĞU "HATIRLADI!"
...VE OLAYLARI ÖNLEMEK İÇİN ÇABALADI.

BUNUN FARKLI BİR GELECEK OLACAĞI BELLİ.

BİRARAYA GELDİĞİMİZ İÇİN MEMNUNUM, PETE...

...LOİS DE, BEN DE SENİ VE LANA'YI ARTIK GÖREMİYORUZ.

EVET. METROPOLİS'E GELMELİSİN. KLARK'IN ANNESİNİN HER İKİNİZİ DE GÖRMEK İSTEDİĞİNİ BİLİYORUM.

BEN DE İSTERİM.

NE YAZIK Kİ, KAMPANYALAR VE KOMİTE ÇALIŞMALARIM ARASINDA, HERŞEYDEN ÇOK HAVAALANLARINI GÖREBİLİYORUM.

BİLMİYORMUYUM SANKİ?

PETE İLE EVLENİRKEN ONUN POLİTİKAYA ATILMAYI PLANLADIĞINI BİLİYORDUM. KENDİMİ "SENATÖR'ÜN DULEŞİ" OLMAYA ADADIM.

HAYDİ, LANA... SENİN TÜKETİM MAMÜLLERİ GÜVENLİĞİ KOMİSYONU İLE NE KADAR MEŞGUL OLDUĞUNU BİLİYORUM.

HER İKİNİZ İYİ ŞEYLER YAPTINIZ.

EVET, YAPTIK. SİZ DE ÖYLE.

ANCAK BİR ÇOK KİŞİ HİÇTE İYİ ŞEYLER YAPMIYOR.

SEN ONLAR İÇİN İYİ BİR SÖZCÜYÜN, PETE.

SAĞOL, KLARK. ANCAK BİR SENATÖRÜN YAPACAĞI ÇOK İŞ VAR.

SEÇİMLERE KATILMAYI DÜŞÜNDÜN MÜ PETE?

DÜŞÜNDÜM AMA SENATÖR CALDWELL BİR DÖNEM DAHA SEÇİMLERE GİRMEYİ PLANLIYOR.

HAYIR... LANA VE BEN BUNU ÇOK KONUŞTUK. BAŞKANLIĞA ADAYLIĞIMI KOYACAĞIM.

İKİNİZİN DE EKİBİMİN BİR PARÇASI OLUP, KAMPANYAMI YÜRÜTMENİZİ İSTİYORUM.

N-NE DİYECEĞİMİ BİLEMİYORUM.

BUNU DÜŞÜNMEK İÇİN ZAMANA İHTİYACIMIZ VAR, PETE.

ZAMAN, ÖLÜMLÜ ZEKASI İÇİN HEP KONU OLDU.

HAFTALAR, HIZLA İLERLER. OLAYLAR UZAMAYA BAŞLAR.

SENATÖR ROSS, NASIL BÖYLE BİR İDDİADA BULUNABİLİRSİNİZ?

THE CANDIDATES

BU "İDDİA" DEĞİL, GERÇEK, GEORGE, BETWAY'İN DIŞINDAKİ HERKES BUNU BİLİYOR.

ROSS..TÜM AMERİKA İÇİN BAŞKAN ADAYI.

ROSS for President

ÇÜNKÜ DAHA İYİSİ OLMAYACAK.

SAYIN VALİ, YİNE LOUİSİANA'YA GELMEK ÇOK GÜZEL.

VE GELECEĞİN BAŞKANINI KARŞILAMAK BİR ŞEREF!

..ÖNCEKİ İDARELER, SORUNLARIMIZA ALDIRIŞ ETMEDİLER.

BEN, "YETER" DİYORUM. ŞİMDİ HAREKETE GEÇME ZAMANI.

DESTEĞİNİZ İÇİN TEŞEKKÜRLER.

BUNLAR SON TAHMİNLER Mİ? İYİ.. 10 PUAN DAHA KAZANMIŞIZ.

BÖYLE GİDERSE ÖNÜMÜZDE ENGEL KALMAZ.

KENDİMİZE ÇOK GÜVENMEYELİM.MEL

DAM!

TANRIM HAYIR.

KORKUNÇ BİR AN...

KÜÇÜK BİR ZAMAN DİLİMİ. ANCAK SONSUZA DEK SÜRECEĞE BENZER.
BDAM- DAM- DAM
LANA EĞİL.
HAYIR!
HAYİR!
PTANG- TING!
KRUNK
KLARK! O...
DOKTORLAR... DOKTORLARI ÇAĞIRIN...
BİRKAÇ SANİYE İÇİNDE...

...DONANMA TIP MERKEZİ.
HAYIR, SENATÖR ROSS TELEFONA CEVAP VEREMEZ..
"...HENÜZ YOĞUN BAKIMDA."
ÜZGÜNÜM, PETE. BİLMEM GEREKİRDİ.
KLARK... HER ÇILGINI ÖNCEDEN BİLEMEZSİN
ONA ANLATMAYA ÇALIŞTIM.
DİNLE ONU KLARK. BİLİYORMUSUN, SÜPERMEN BENİM MENEJERİM İDİ... BUNA İNANAMIYORUM.
İDİ Mİ? NE DEMEK İSTİYORSUN PETE?
HAYIR, KLARK... BU YARIŞTAN ÇEKİLDİM.
BAŞKA SEÇİMLER VAR.
BELKİ. AMA ONLARI BEKLEYECEK ZAMANIMIZ YOK. BU ÜLKE YOL AYIRIMINA GELDİ, KLARK. BU SEÇİMİN SONUÇLARI...
...FİKRİNE BİLE DAYANAMIYORUM. BUNUN İÇİN, BAYRAĞI BENİM İÇİN KAPMANI İSTİYORUM.
PETE, BEN POLİTİKACI DEĞİLİM.
BAŞKAN OLABİLECEK DURUMDA DEĞİLİM... İYİLEŞMEM BİR YIL... BELKİ DAHA FAZLA SÜRECEK.
...GELECEK YÜZYILDA TARİHİN AKIŞINI ETKİLEYECEK, KARŞI TARAF, HERB FORREST İÇİN ÇALIŞACAK. ONUN BEYAZ SARAY'DA OLMASI...
SÜPERMEN, DÜNYA'YA GELEN EN BÜYÜK LİDER OLABİLİRDİ, LÜTFEN... KLARK...

"...BUNU DÜŞÜNECEĞİNE SÖZ VER."

PETE'NİN BANA OLAN GÜVENİNE İNANAMIYORUM... HELE İŞLERİ BU KADAR KARIŞTIRDIKTAN SONRA...!

BURDA BEKLEMEYİN... GÖRÜLECEK BİR ŞEY YOK.

"BİR ŞEY Mİ" BURASI SÜPERMEN'İN EVİ DEĞİL Mİ?

TATLIM, LÜTFEN. KENDİNİ ÜZME. SEN BİR ŞEY YAPAMAZDIN.

YAPAMAZ MIYDIM? SEÇİM KAMPANYASININ BAŞINDA KALABALIĞI RÖNTGEN IŞINIMLA TARAYARAK SİLAHLI ÇILGINLARI ARIYORDUM.

SEÇİM MENAJERLİĞİ YAPARKEN ÇOK MEŞGULDÜM. SÜPERMEN OLMAYI BİLE UNUTTUM.

SEN, ELİNDEN GELENİ YAPTIN YAVRUM. PETER İN HAYATINI KURTARDIN.

BU DOĞRU, DOKTORLAR SEN OLMASAYDIN ÖLECEĞİNİ SÖYLEDİLER.

BANA RAĞMEN AZ KALSIN ÖLÜYORDU. KİMLİĞİM ORTAYA ÇIKTIĞINA GÖRE SİZİN YAŞAMINIZ DA TEHLİKEDE SAYILIR.

MAGGIE SAWYER İN ÖZEL SUÇ BİRİMİ DIŞARDA BEKLEMESEYDİ, ŞİMDİ EVİMİZE AKIN EDERLERDİ.

GEÇMİŞİ DEĞİŞTİREMEZSİN KLARK. YAPACAĞIMIZ...

...EN İYİ ŞEY, DAHA İYİ BİR GELECEK HAZIRLAMAK.

GELECEK, EVET...

...GELECEĞİNİZ KONUSUNDA BAZI KARARLARIM VAR.

VE BUNU AİLEM-LE KONUŞTUKTAN SONRA, A.B.D. BAŞ-KANLIĞINA ADAYLI-ĞIMI KOYMAYA KA-RAR VERDİM.

BU AÇIKLAMA AZ ÖNCE YAPILDI. DAHA ÇOK SÜPERMEN OLARAK BİLİ-NEN GAZETECİ YAZAR...

...KLARK KENT, YA-RALI ARKADAŞI, SE-NATÖR PETER ROSS İÇİN SEÇİMLERE GİRME DÜŞÜNCESİ-Nİ AÇIKLADI. GE-LEN TEPKİLERİN BİRÇOĞU...

...OLUM-LU DEĞİL.

BU KÖTÜ BİR ŞAKA MI? YALNIZ-CA AMERİKADA DO-ĞANLAR BAŞKAN SEÇİLEBİLİR. ÜSTE-LİK O BİR UZAYLI.

J. CHARITY KOTTON LAW INSTITUTE

KENT'İN SEÇİM KAMPANYASINDAN YAPILAN AÇIKLAMAYA GÖRE, ADAYIN KANSASTAKİ BİR MISIR TARLASINDA SUNİ BİR RAHİMDEN DOĞDUĞU BİLDİRİL-MİŞTİR.

ARTIST'S CONCEPTION

RAHİM VEYA DOĞUM KALIBININ DOĞRULANMASI İÇİN S.T.A.R. LA-BORATUARLARINA TESLİM EDİL-MİŞTİR.

...VE ÇELİK ADA-MIN SEÇİLEBİLİRLİĞİ KONUSUNUN GELECEK HAFTA YÜKSEK MAHKE-MECE KARARA BAĞLAN-MASI BEKLENİYOR.

MERAK EDE-CEK BİRŞEY YOK. BAY L. ÇOCUK, AN-NESİNİN VÜCUDUN-DAN ÇIKTIĞINDA YAŞIYORSA, DOĞ-MUŞ SAYILIR. BU KANUNUN BİLİNEN BİR MADDESİDİR.

MAHKEME, HİÇBİR ŞEKİLDE SÜPERMEN'İN İNA-NILMAZ ÖYKÜSÜNÜ KABUL ETMEYECEK.

HUKUKÇU-LARIM ONU SINIRDIŞI EDERLER!

İYİ DE ONU NE-REYE ATACAKSIN, DİCK? ŞİMDİLİK O-NUN ADAYLIĞINI KALDIRTMAKLA İKTİFA EDECEĞİM.

SÜPERMEN, UZUN YILLARDIR BABAM İÇİN BİR DİKEN OLDU.
ONUN DAHA FAZLA GÜÇ KAZANMASINA SEYİRCİ KALAMAM.
ALO? AH, EVET. BAĞLAYIN.
BU WASHİNGTON'DAKİ ADAMIMIZ EFENDİM.
STEPHENSON İYİ HABER VAR MI?
NE?!
F-FAKAT YAPAMAZLAR! OLAMAZ..!
EXTRA DAILY PLANET EXTRA
KEYSTONE CITY HERALD
... YARGIÇLAR, S.T.A.R. LABORATUARLARININ SÜPERMEN'İN DOĞUM KALIBINDAN SUNİ BİÇİMDE YETİŞTİRİLDİĞİNİ KABUL ETMİŞTİR.
BÖYLECE, ALINAN ORTAK KARARA GÖRE, ÇELİK ADAM KALIP AÇILDIKTAN HEMEN SONRA A.B.D. TOPRAKLARINDA DOĞMUŞTUR.
SORUNU ÇÖZME KONUSUNDA, MAHKEMENİN HIZLI DAVRANMASINA TEŞEKKÜR EDERİM. KONU ARTIK HALKIN ELİNDE.

... İŞTE ÜÇ AY ÖNCE BUNLARI SÖYLEDİ. HALK İSE ŞAŞIRTICI BİR ÇOĞUNLUKLA CEVAP VERDİ.
TÜMÜ BU YARIŞIN SONUCUNDAN ÇIKACAK KARARI KAYLAŞTIRIYOR.
SEÇİME GİREN EYALETLER, ÇOĞU İLK KEZ OY VERECEK OLAN VATANDAŞLARIN KALABALIĞI NEDENİYLE DOLUP TAŞIYOR.
PETER?
SÜPERMEN KÜRSÜYE ÇIKTI. DAVID. AŞAĞI İNELİM.
YURTTAŞLARIM... BENİ ADAYINIZ OLARAK SEÇTİĞİNİZ İÇİN NASIL TEŞEKKÜR EDECEĞİMİ BİLEMİYORUM.
ANCAK İYİ DOSTUM, KANSASLI...
... PETER ROSS ÖRNEĞİ VE CESARETİ OLMASAYDI BU GÜN KARŞINIZDA OLMAYACAKTIM.
PETER ROSS İLE GREAT PLAINS'TE BERABER BÜYÜDÜK. ANNE-BABAMIZ VE ÖĞRETMENLERİMİZDEN BU ÜLKENİN DAYANDIĞI İLKELERE SAYGI DUYMAYI ÖĞRENDİK.
HER FERDİN KENDİ HAREKETLERİNDEN SORUMLU OLMASI GEREKTİĞİNİ ÖĞRENDİK... HEPİMİZ GÜÇ VE YETENEKLERİMİZİ DAHA DA İYİ OLMAK VE ŞANSSIZ KİŞİLERE YARDIM ETMEK ÜZERE KULLANMA SORUMLULUĞU DUYARIZ.
BU SÖYLEDİKLERİMİ DEMODE GÖRENLER OLABİLİR.
BÖYLELERİ BANA KRİPTON GEZEGENİNDE AŞIRI DIŞLAMA SİYASETİ İZLEYEN ATALARIMI HATIRLATIYOR.
KRİPTONLULAR AYRI YAŞARLARDI. HERBİRİ AYRI BİR DEVLETTİ. AKSİ OLSAYDI, GEZEGENLERİNE GELEN TEHLİKEYİ FARKEDİP, KURTULMAK İÇİN BİRLEŞİRLERDİ.
DOSTLARIM, BERABER OLMA ZAMANI GELDİ.
16

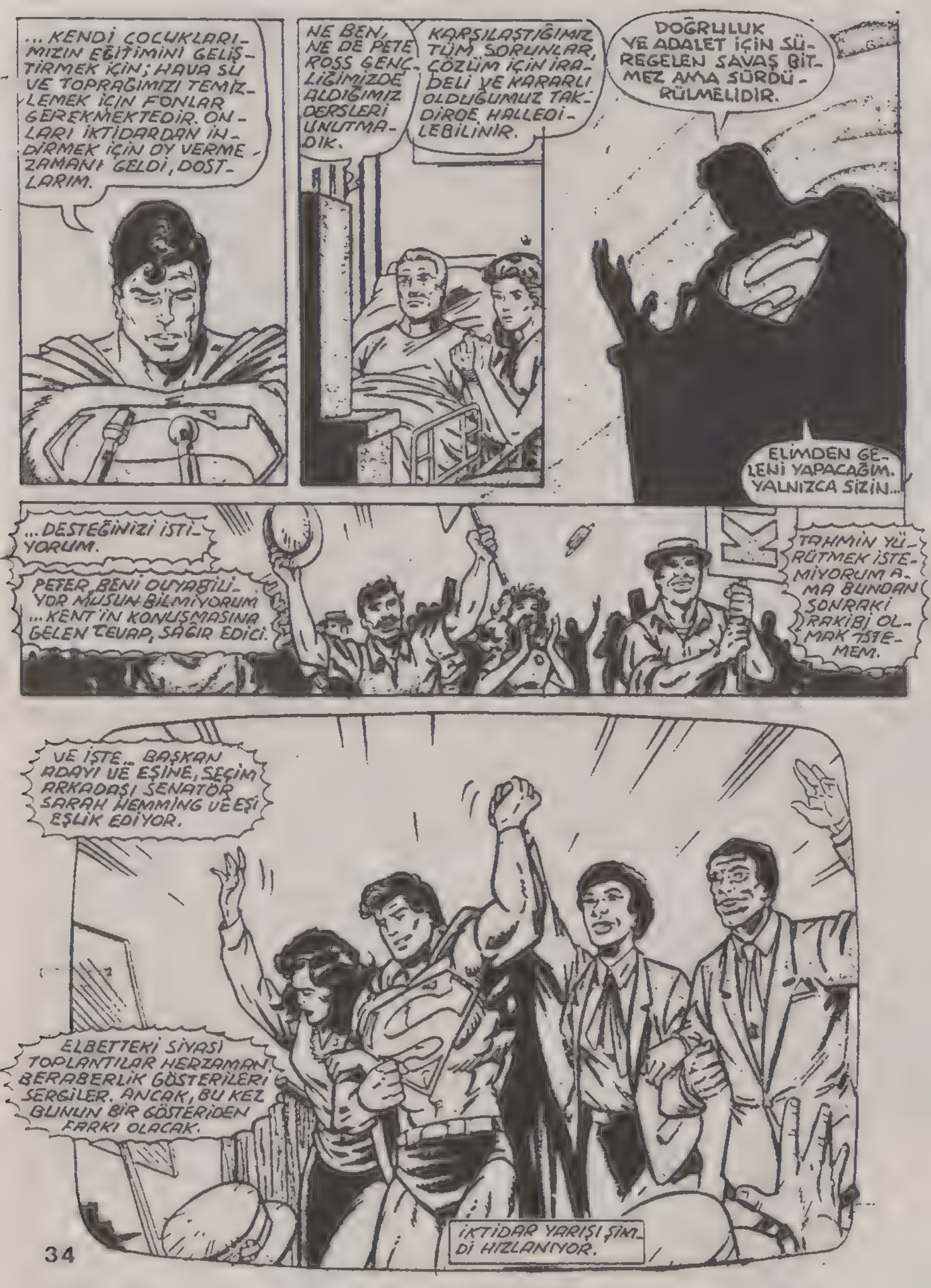
...KENDİ ÇOCUKLARIMIZIN EĞİTİMİNİ GELİŞTİRMEK İÇİN; HAVA SU VE TOPRAĞIMIZI TEMİZLEMEK İÇİN FONLAR GEREKMEKTEDİR. ONLARI İKTİDARDAN İNDİRMEK İÇİN OY VERME ZAMANI GELDİ, DOSTLARIM.
NE BEN, NE DE PETE ROSS GENÇLİĞİMİZDE ALDIĞIMIZ DERSLERİ UNUTMADIK.
KARŞILAŞTIĞIMIZ TÜM SORUNLAR, ÇÖZÜM İÇİN İRADELİ VE KARARLI OLDUĞUMUZ TAKDİRDE HALLEDİLEBİLİNİR.
DOĞRULUK VE ADALET İÇİN SÜREGELEN SAVAŞ BİTMEZ AMA SÜRDÜRÜLMELİDİR.
ELİMDEN GELENİ YAPACAĞIM. YALNIZCA SİZİN...
...DESTEĞİNİZİ İSTİYORUM.
PETER BENİ OLUYABİLİYOR MUSUN BİLMİYORUM ...KENT'İN KONUŞMASINA GELEN CEVAP, SAĞIR EDİCİ.
TAHMİN YÜRÜTMEK İSTEMİYORUM AMA BUNDAN SONRAKİ RAKİBİ OLMAK İSTEMEM.
VE İŞTE... BAŞKAN ADAYI VE EŞİNE, SEÇİM ARKADAŞI SENATÖR SARAH HEMMING VE EŞİ EŞLİK EDİYOR.
ELBETTEKİ SİYASİ TOPLANTILAR HERZAMANI BERABERLİK GÖSTERİLERİ SERGİLER. ANCAK, BU KEZ BUNUN BİR GÖSTERİDEN FARKI OLACAK.
İKTİDAR YARIŞI ŞİMDİ HIZLANIYOR.

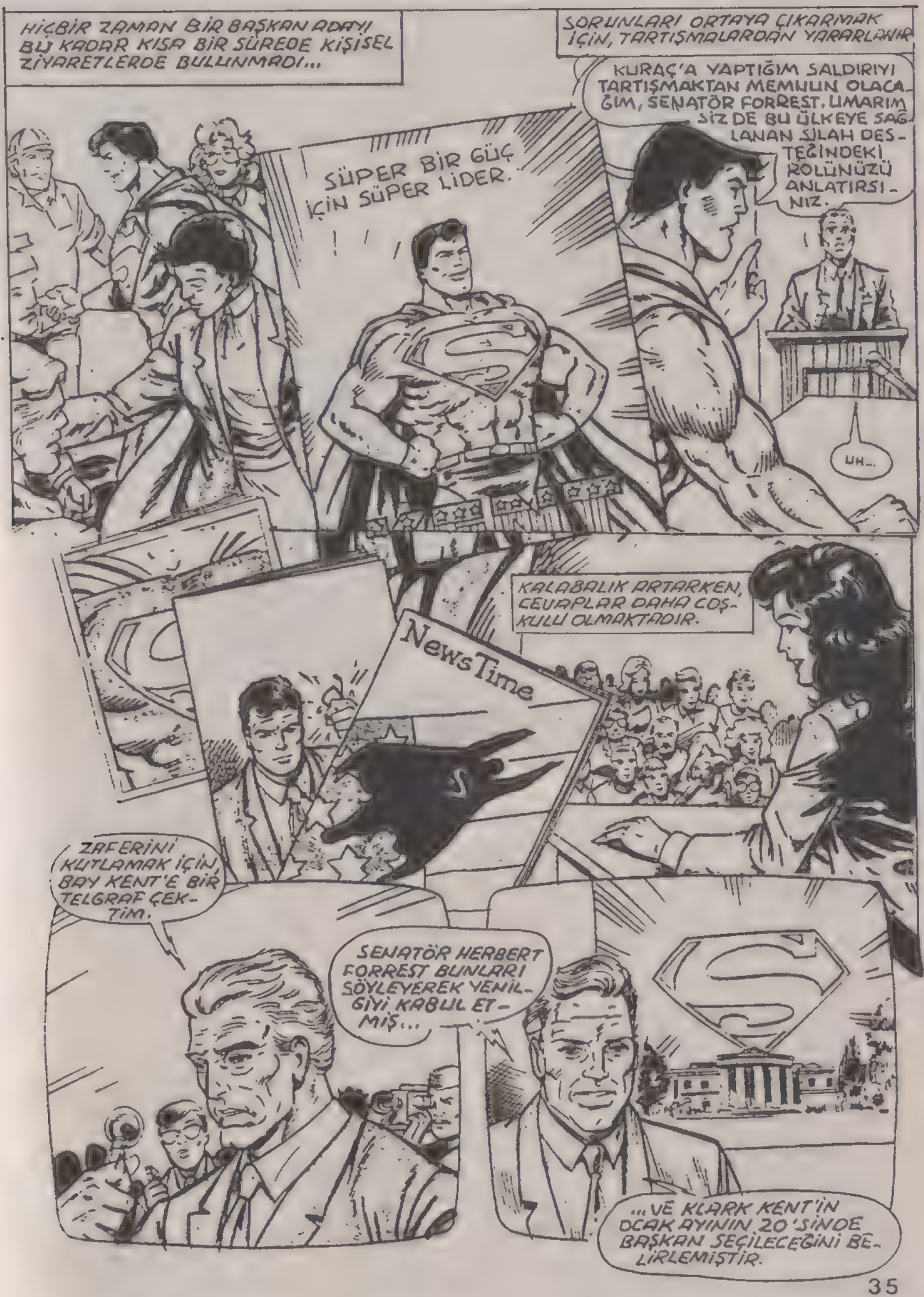
HİÇBİR ZAMAN BİR BAŞKAN ADAYI BU KADAR KISA BİR SÜREDE KİŞİSEL ZİYARETLERDE BULUNMADI...
SORUNLARI ORTAYA ÇIKARMAK İÇİN, TARTIŞMALARDAN YARARLANIR
KURAÇ'A YAPTIĞIM SALDIRIYI TARTIŞMAKTAN MEMNUN OLACAĞIM, SENATÖR FORREST. UMARIM SİZ DE BU ÜLKEYE SAĞLANAN SİLAH DESTEĞİNDEKİ ROLÜNÜZÜ ANLATIRSINIZ.
SÜPER BİR GÜÇ İÇİN SÜPER LİDER.
UH...
KALABALIK ARTARKEN, CEVAPLAR DAHA COŞKULU OLMAKTADIR.
NewsTime
ZAFERİNİ KUTLAMAK İÇİN BAY KENT'E BİR TELGRAF ÇEKTİM.
SENATÖR HERBERT FORREST BUNLARI SÖYLEYEREK YENİLGİYİ KABUL ETMİŞ...
...VE KLARK KENT'İN OCAK AYININ 20'SİNDE BAŞKAN SEÇİLECEĞİNİ BELİRLEMİŞTİR.

...BEYAZ SARAYDA SÜPER BİR ADAM OLACAKTIR.
BEN, KLARK KENT. BİRLEŞİK DEVLETLER BAŞKANLIĞI GÖREVİNİ SADAKATLE YÜRÜTECEĞİME...
...A.B.D. ANAYASASINI KORUMAK VE SÜRDÜRMEK ÜZERE ELİMDEN GELENİ YAPACAĞIMA İÇTENLİKLE YEMİN EDERİM.
... GEÇEN YÜZYIL, BÜYÜK DEĞİŞİME TANIKTIR. TAM ANLAMIYLA, AT ARABASINDAN UZAYIN EŞİĞİNE UZANDIK.
DIŞIMIZDAKİ SAVAŞI VE İÇ BUNALIMI ATLATTIK. DÜNYADA İSE YENİ POLİTİK SİSTEMLER DOĞDU VE ÇÖKTÜ...
KAPAT ŞUNU!
WASHİNGTON'A BU... NUN ATALARIMIZA YALVARIŞINI DİNLEMEYE GELMEDİM.
TÖRENİ KAÇIRMAK İSTEMEDİM LUTHOR... SENİNLE BURADA BULUŞMAM İÇİN NEDEN ISRAR ETTİN?
BU... BU UZAYLIYA KARŞI YENİ HAREKETİMİZİ PLANLAMALIYIZ.
HOP! BİR DAKİKA EVLAT. BABANIN İŞİNE SAHİP OLABİLİRSİN AMA SİYASETİ BEN BİLİRİM.
KENT, SEÇİMLERDE BENİ YENDİ... ONU KARALAMAK ŞİMDİ BİR FAYDA...
... SAĞLAMAZ!
NE OLDUĞU UMURUMDA DEĞİL, YAPTIĞIM EN SON İŞ DE OLSA, ONUN ÖLDÜĞÜNÜ GÖRECEĞİM.
Ö.. ÖLMESİ Mİ? BUNU KASTEDEMEZSİN!
TABİİ Kİ KASTEDİYOR

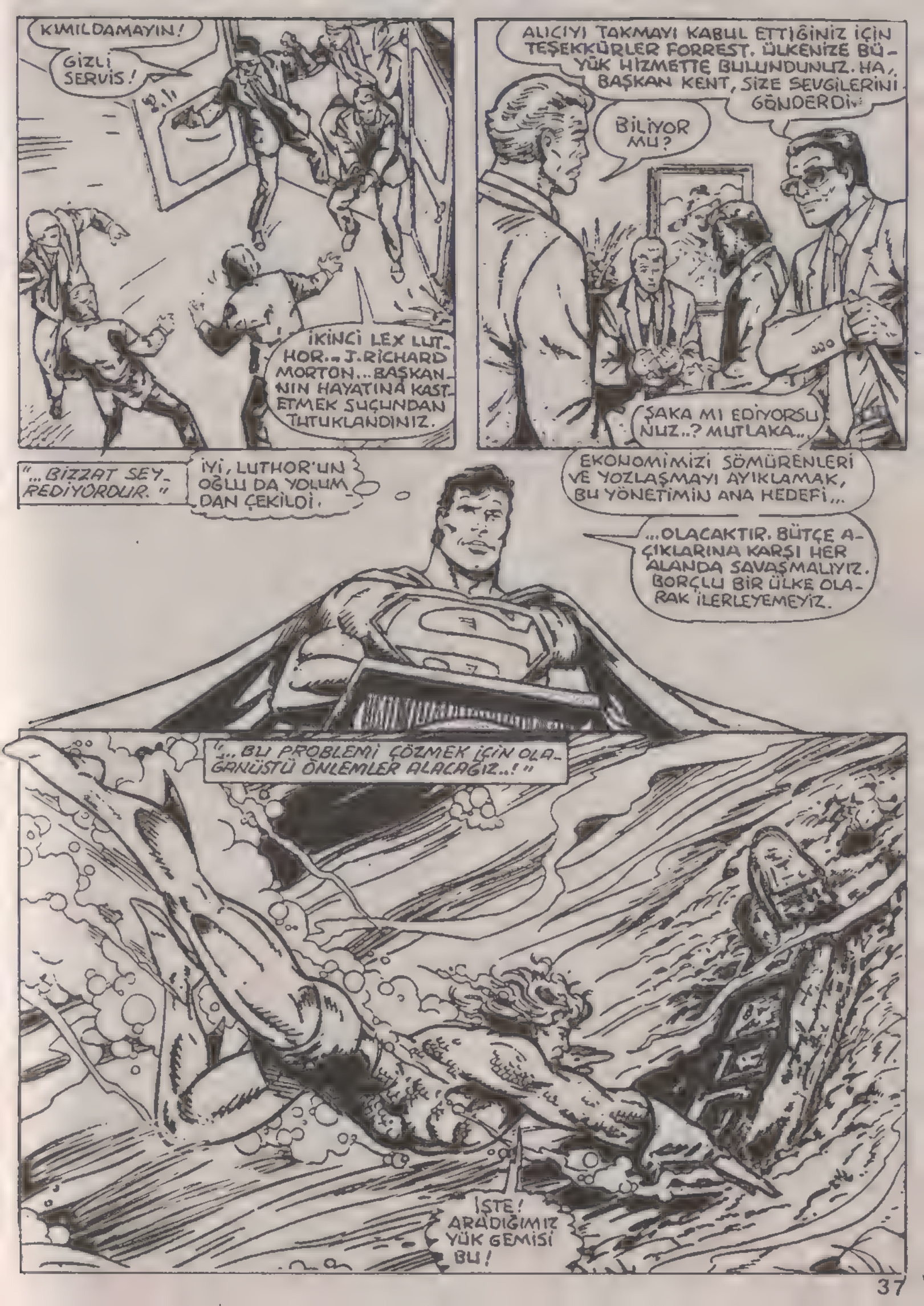
KIMILDAMAYIN!
GİZLİ SERVİS!
İKİNCİ LEX LUTHOR... J. RİCHARD MORTON... BAŞKANIN HAYATINA KASTETMEK SUÇUNDAN TUTUKLANDINIZ.
ALICIYI TAKMAYI KABUL ETTİĞİNİZ İÇİN TEŞEKKÜRLER FORREST. ÜLKENİZE BÜYÜK HİZMETTE BULUNDUNUZ. HA, BAŞKAN KENT, SİZE SEVGİLERİNİ GÖNDERDİ.
BİLİYOR MU?
ŞAKA MI EDİYORSUNUZ..? MUTLAKA...
"...BİZZAT SEYREDİYORDUR."
İYİ, LUTHOR'UN OĞLU DA YOLUMDAN ÇEKİLDİ.
EKONOMİMİZİ SÖMÜRENLERİ VE YOZLAŞMAYI AYIKLAMAK, BU YÖNETİMİN ANA HEDEFİ...
...OLACAKTIR. BÜTÇE AÇIKLARINA KARŞI HER ALANDA SAVAŞMALIYIZ. BORÇLU BİR ÜLKE OLARAK İLERLEYEMEYİZ.
"...BU PROBLEMİ ÇÖZMEK İÇİN OLAĞANÜSTÜ ÖNLEMLER ALACAĞIZ..!"
İŞTE! ARADIĞIMIZ YÜK GEMİSİ BU!

ESKİ KAYIT-
LAR DOĞRUYSA,
ARADIĞIMIZ ÖN
AMBARDA OLMA-
LI.
BİNGO! İŞTE KASA..
GEMİ BATTIĞINDAN
BU YANA DOKUNUL-
MAMIŞ GALİBA. İÇİN-
DEKİLER DURUYOR-
MU ACABA?
DURUYOR... BEN GÖRE-
BİLİYORUM. KENARA
ÇEKİL, AKUMEN.
BU BİRKAÇ
DAKİKA SÜ-
RER.
BU ISI IŞI-
NINA DİKKAT
ET!
BU ESKİ GE-
Mİ ZAYIF OL-
DUĞUNDAN
ÜSTÜMÜZE
ÇÖKEBİLİR.
ÜZÜL-
ME.
" BEN HEP DİKKAT EDERİM."
BİR FOTOĞ-
RAF ÇEKİMİ İÇİN
GARİP BİR YER.
NE OLDUĞU-
NU BİLİYOR-
MUSUN?
HEY, BA-
KIN. SUYUN
ÜSTÜNDE!

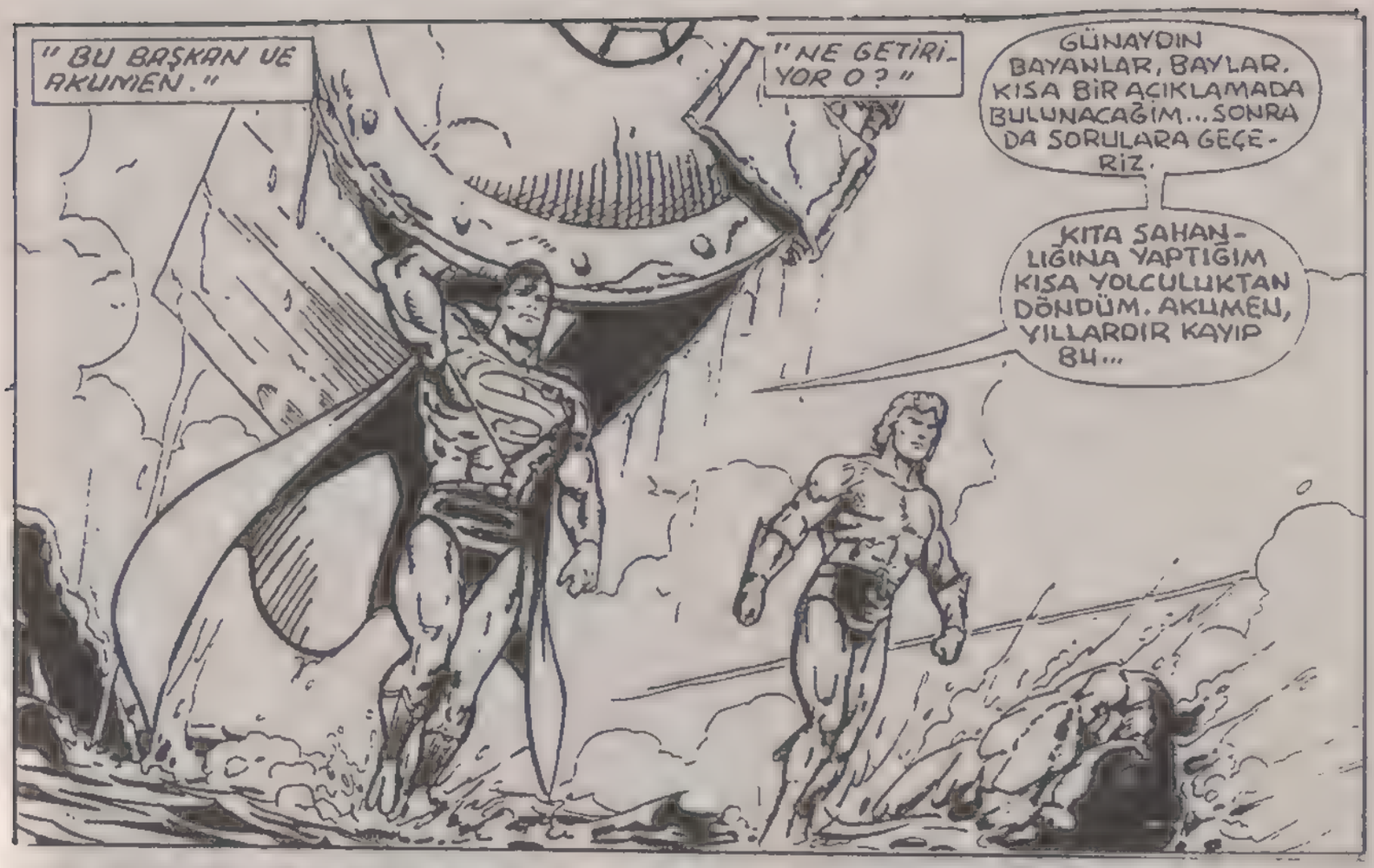
"BU BAŞKAN UE AKUMEN."
"NE GETİRİYOR O?"
GÜNAYDIN BAYANLAR, BAYLAR. KISA BİR AÇIKLAMADA BULUNACAĞIM... SONRA DA SORULARA GEÇERİZ.
KITA SAHANLIĞINA YAPTIĞIM KISA YOLCULUKTAN DÖNDÜM. AKUMEN, YILLARDIR KAYIP BU...

...ALTINI BULUP ÇIKARMAM İÇİN YARDIM ETTİ. TABİİ Kİ BU, HAZİNEYE GİDECEK.
BU AYNI TİP PROJELERİN İLKİ.
TANRIM! ŞİMDİKİ FİATIYLA MİLYONLAR EDER.

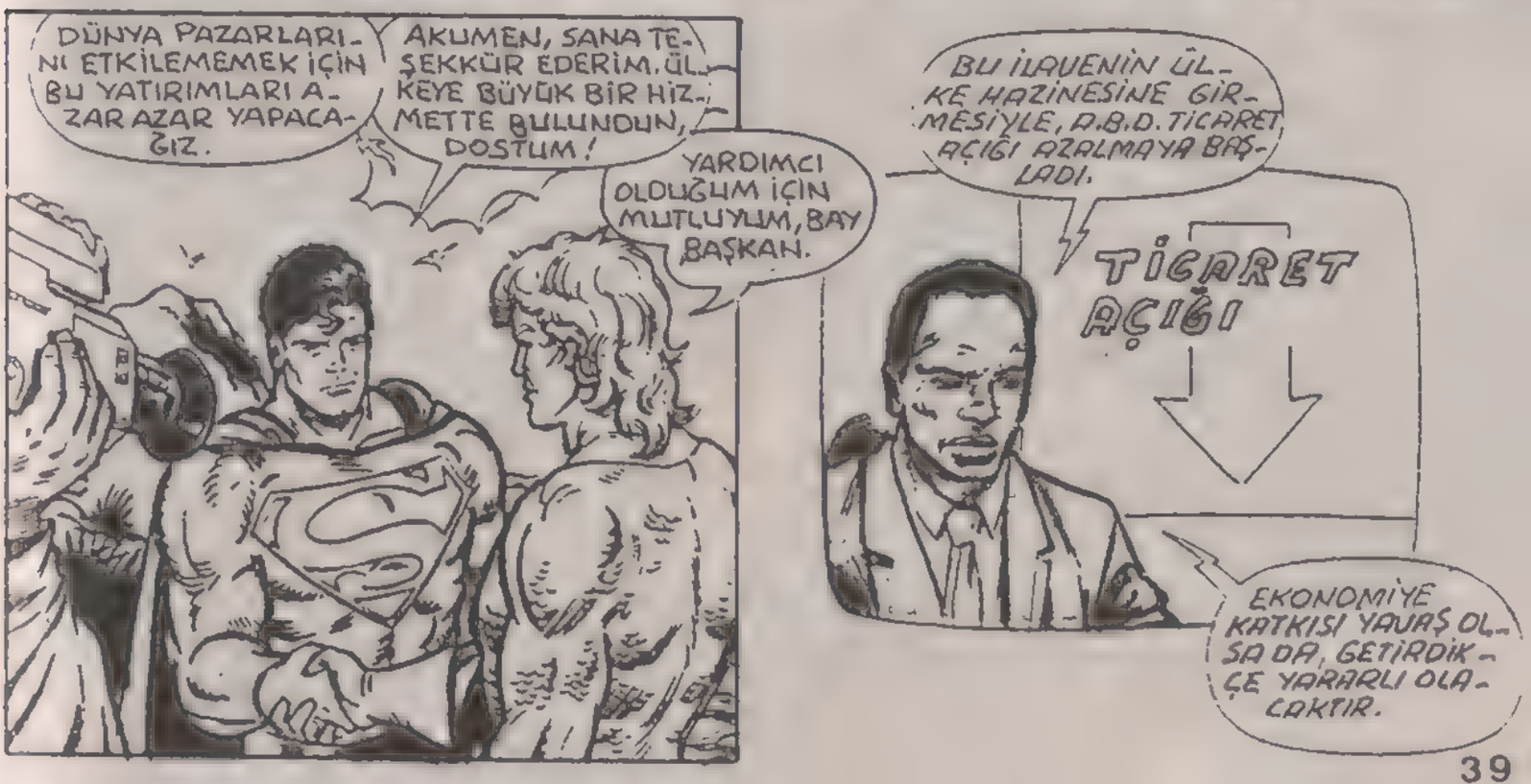
DÜNYA PAZARLARINI ETKİLEMEMEK İÇİN BU YATIRIMLARI AZAR AZAR YAPACAĞIZ.
AKUMEN, SANA TEŞEKKÜR EDERİM. ÜLKEYE BÜYÜK BİR HİZMETTE BULUNDUN, DOSTUM!
YARDIMCI OLDUĞUM İÇİN MUTLUYUM, BAY BAŞKAN.
BU İLİŞKİNİN ÜLKE HAZİNESİNE GİRMESİYLE, A.B.D. TİCARET AÇIĞI AZALMAYA BAŞLADI.
TİCARET AÇIĞI
EKONOMİYE KATKISI YAVAŞ OLSA DA, GETİRDİKÇE YARARLI OLACAKTIR.

ÇAĞRIMA CEVAP VERDİĞİNİZ İÇİN HEPİNİZE TEŞEKKÜR EDERİM.
KİMİNİZ ESKİ BİR DOST, KİMİNİZ YABANCI... KİMİNİZ ÇOK İLERİ GÜCE SAHİP... YA DA YETENEKLERİNİZİ MÜKEMMELE ULAŞTIRDINIZ. AMA HEPİMİZ, ADALET...
...İÇİN SAVAŞTIK! HEPİMİZE KAHRAMAN DENİLDİ!
BUGÜN, DÜNYADA BARIŞI SAĞLIYACAĞINA İNANDIĞIM BİR PLANI ANLATMAK İÇİN SİZİ ÇAĞIRDIM.
UMARIM, HEPİNİZİ BU PLANIN BİR PARÇASI OLMAYA İNANDIRABİLİRİM.

TÜM BAĞIMSIZ DEVLETLERİN İSTEDİĞİ BİR SİSTEMİ OTURTMAK, BENİM VE YARDIMCIMIN HEDEFİDİR.
BÖYLE BİR GÖREV, GÜÇ OLACAK...
... BÜYÜK GÜÇLER, SİLAH TİCARETİNE SON VEREREK, ÖRNEK OLACAKLAR...
... SİLAH MİKTARI YAVAŞ YAVAŞ AZALTILACAK...
ÇOK CİDDİ.
... SAĞLAYABİLİRİZ. BÜYÜK KAHRAMAN...
...LAR...
...IN DÜNYA SORUNLARINA EĞİLME ZAMANI. ADALET...
... İTTİFAKINI BİRLEŞTİREN YENİ BİR ÖRGÜT ÖNERİYORUM. BU ÖRGÜT, SİLAHSIZLANMAYI...
...KONTROL EDİP, DENGE UNSURU ROLÜ OYNAYACAK. DÜNYADAKİ ORDULAR AZALIRKEN, BARIŞ İÇİN BİRLEŞMİŞ MİLLETLERE YARDIMCI OLACAK.
BUNU BAŞARABİLECEK TEK KİŞİ DE O.
DOSTLARIM DÜNYAYI KURTARMAK BİZİM ELİMİZDE.
PALAVRA!
NE?
KİM?
GARDNER.
BAŞKA KİM OLABİLİR?
MAVİLİ ÇOCUĞUN PEMBE RÜYASINI YUTTUĞUNUZU SÖYLEMEYİN.

GUY...
ÇEKİL, J'ONZZ!
ZANDİYALI TERÖRİSTLERİ EZDİKTEN SONRA OY VERMEYİ ARZULADIM. KENT! NASIL BÖYLE SAPITABİLİN?
BUNDA NE KÖTÜLÜK VAR Kİ?
PROBLEMİNİZİ ANLAMIYORUM, BAY GARDNER.
TEK YAPMAK İSTEDİĞİM..
TEK YAPMAK İSTEDİĞİN, AMERİKAN SAVAŞÇISINI ZAYIFLATMAK. YOKSA, PLANININ ORDUMUZU YOK EDECEĞİNİ DÜŞÜNMEKTE HAKSIZMIYIM..?
BENCE BU İHANET DEMEK.
YETTİ ARTIK. ENERJİ YÜZÜĞÜNÜ ÇIKARIP ONUN...
SAKİN OL, KARA. YASSI KAFAYA İZİN VER.
GUY, TÜM DEVLETLERİN SİLAHLI KUVVETLERİ YAVAŞ YAVAŞ AZALTILACAK. BUNUN İÇİNDİR Kİ SİLAHSIZLANMA SÜRESİNCE YENİ ÖRGÜTÜN BARIŞI SAĞLAMASINI ÖNERİYORUM.
HAKLIYMIŞIM... SEN, BİR HAİNSİN. BİZİM DE İHANET ETMEMİZİ İSTİYORSUN.
BU YEŞİL FENER, ÜLKESİNE İHANET EDİNCEYE DEK CEHENNEM SOĞUR!

KUŞKULANMAN GEREKTİĞİNİ SÖYLE- YEBİLİRİM, BAY...
...BAŞKAN. GUY GARDNER STİLİ İLE!
WHOOM
HAYIR
YAKALAMAMA YARDIM ET, J'ONN./ UZUN SÜREDİR BU YENİ TÜREYEN YEŞİL FENERİ SÖNDÜRMEK İSTİYORDUM.!
SAHİ Mİ... KONUŞABİLİYORSUN DEMEK, KÜÇÜK KIZIL ŞİMŞEK.
BEN, PİSLİKLERİ TEMİZLERKEN, SEN HENÜZ GENÇ TİTAN DOSTLARINLA ATLAYIP ZIPLIYORDUN.
WHUUNGH!
OĞLUM, HİÇ TE HIZLI DEĞİLSİN! HAH! HA!

SENİN BARBARLIĞINDAN BIKTIM, GARDNER.
HEY, ALTIN HALATINLA BENİ YAKALAYACAĞINI SANIYORSAN ALDANIYORSUN, HARİKA PİLİÇ.
ONU BANA BIRAKIN!
AH?
ULU GAE!
TEK BAŞIMA GARDNER İLE BAŞA ÇIKABİLİRİM.
ONU DUYDUNUZ. BIRAKIN, BUNU BAŞKAN HALLETSİN.
GEL BAKALIM, SÜPER BAŞKAN. KELLENİ GÖTÜRÜNCE BELKİ HALK BENİ SEÇER. "BAŞKAN GARDNER"...
... EVET! BUNU SEVDİM.
GARDNER... ANCAK DOMUZLAR UÇARSA...

...SENİN SALDIRINA...
...DAYANAMAM.
HEY! BUNU YAPAMAZSIN.
SEN! ACI İÇİNDE KIVRANMALIYDIN. GÜÇ YÜZÜĞÜM ALT EDİLEMEZ.
ÜSTELİK, İRADEMLE DESTEKLİYORUM. BU IŞINLA BİR ORDUYU EZEBİLİRDİM.
BU İDDİAYI DAHA ÖNCE DE DUYDUM. AMA BENİ BAĞIRTMAYA GÜCÜN YETMEZ.
BUNU BİR İRADE MÜCADELESİ OLARAK BİL, GARDNER.
SENİNKİNE KARŞI...
...BENİMKİ.
SÜPERMEN'İN İRADESİ GERÇEKTEN GÜÇLÜ.
GÜÇ YÜZÜĞÜNÜN KONTROLÜNÜ ALDIKTAN SONRA, PARMAĞINA GEÇİRDİ.

YETER Mİ?
YÜZÜĞÜM... YÜZÜĞÜMÜ ÇALDIN!
BUNU YAPAMAZSIN.
İRADENLE HERŞEYİ ÇÖZERSİN, GUY! BENİMKİ DAHA GÜÇLÜYDÜ, O KADAR.
O, BENİM YÜZÜĞÜM!
ONU GERİ VER! GERİ VER!
WOKT BTOK
GUY...
AAH! ELLERİM!
GALİBA ELLERİM KIRILDI.
BİTTİ, GARDNER.
HAYIR! BEN BİTTİ DEMEDİM!
SAHİP OLDUĞU GÜÇ ÜRKÜTÜCÜ. HAYAL GÜCÜNÜN DE ÖTESİNDE.
YOKSA BU, KRAL'IN DOĞDUĞU RN MI?

DUR, SÜPERMEN!
?!?
BU YEŞİL FENER BİRLİKLERİNİ İLGİLENDİRİR
JORDAN, STEWART. İKİNİZİ GÖRDÜĞÜME BU KADAR SEVİNMEMİŞTİM.
JOHN... BU KRİPTONLU... ...YÜZÜĞÜMÜ ÇALDI. SENİNKİNİ VER DE ONA GÖSTEREYİM.
HAYIR, GUY!
NE DEMEK HAYIR?. BİRLİĞİN ŞEREFİNİ KURTARMALIYIM!
BUNU YAPMAK İÇİN TEK ÇARE VAR.
ÜZGÜNÜM, GUY.
HEY, NE YAPIYORSUN? BENİ DEĞİL ONU...
JORDAN, ONA BİRŞEYLER SÖYLE.
UZUN SÜREDİR BAŞIBOŞ DOLAŞTIN...

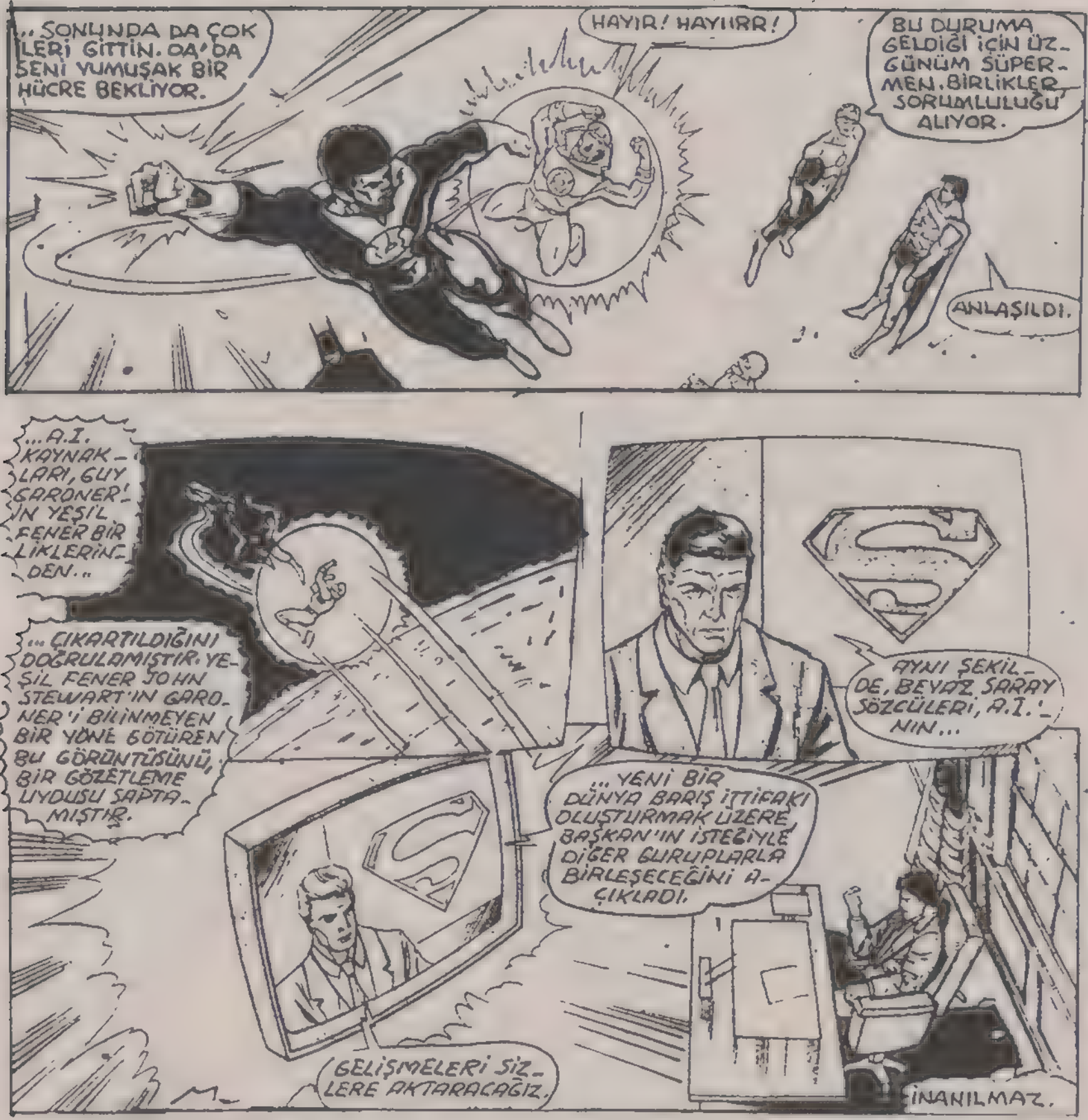
...SONUNDA DA ÇOK LERİ GİTTİN. DA'DA SENİ YUMUŞAK BİR HÜCRE BEKLİYOR.
HAYIR! HAYIIRR!
BU DURUMA GELDİĞİ İÇİN ÜZGÜNÜM SÜPERMEN. BİRLİKLER SORUMLULUĞU ALIYOR.
ANLAŞILDI.
...A.I. KAYNAKLARI, GUY GARDNER'IN YEŞİL FENER BİRLİKLERİNDEN..
...ÇIKARTILDIĞINI DOĞRULAMIŞTIR. YEŞİL FENER JOHN STEWART'IN GARDNER'I BİLİNMEYEN BİR YÖNE GÖTÜREN BU GÖRÜNTÜSÜNÜ, BİR GÖZETLEME UYDUSU SAPTAMIŞTIR.
AYNI ŞEKİLDE, BEYAZ SARAY SÖZCÜLERİ, A.I.'NIN...
...YENİ BİR DÜNYA BARIŞ İTTİFAKI OLUŞTURMAK ÜZERE, BAŞKAN'IN İSTEĞİYLE DİĞER GURUPLARLA BİRLEŞECEĞİNİ AÇIKLADI.
GELİŞMELERİ SİZLERE AKTARACAĞIZ.
İNANILMAZ.
BU UFAK YÜZÜKLE YÖNLENDİRİLECEK ENERJİYİ ASLA ANLAYAMADIM.
TÜM BU GÜCÜN GUY GARDNER GİBİ BİR MANYAK TARAFINDAN SAHİP OLUNMASI NE ÜRKÜTÜCÜ.
DOĞRU ELLERDE BU GÜÇ, DÜNYAYI DEĞİŞTİREBİLİRDİ.
NE YAZIK Kİ GÜCÜ SONA ERECEK.

SAYIN BAŞKAN...
AH, HAL.. SENİ BEKLİYORDUM.
YEŞİL FENER BİRLİKLERİ ADINA SİZİ SELAMLARIM EFENDİM.
OA'NIN KORUYUCULARININ DA ONAYI İLE, BİRLİĞİN KARARINA GÖRE BU GÜÇ AKÜSÜ SİZE VERİLECEK.
BU YÜZÜĞÜ.. NÜZÜ YÜKLEMENİZE YARDIMCI OLACAK. YÜZÜĞÜN HER 24 SAATTE DOLDURULMASI GEREKTİĞİNİ ANLADINIZ MI?
EVET, ANLADIM. ANLADIM
ONUR DUYDUM.
AMA BUNUN BENİM İÇİN OLDUĞUNU DÜŞÜNMÜYORUM.
ÇEKİCİ... AMA ŞİMDİDEN ÇEŞİTLİ YÖNLERDEN ÇOK GÜÇLÜYÜM.
BİR ZAMANLAR LORD AC-TON, "GÜÇ, YOZLAŞMAYA YOL AÇAR. MUTLAK GÜÇ, MUTLAKİYETİ YOZLAŞTIRIR." DİYE YAZMIŞTI. BU CAZİBEYE KAPILMAK İSTEMİYORUM. BUNU İYİ BİÇİMDE DEĞERLENDİRECEK BİRİNE VER.
ANLADIM. BUNU YAPACAĞIM.

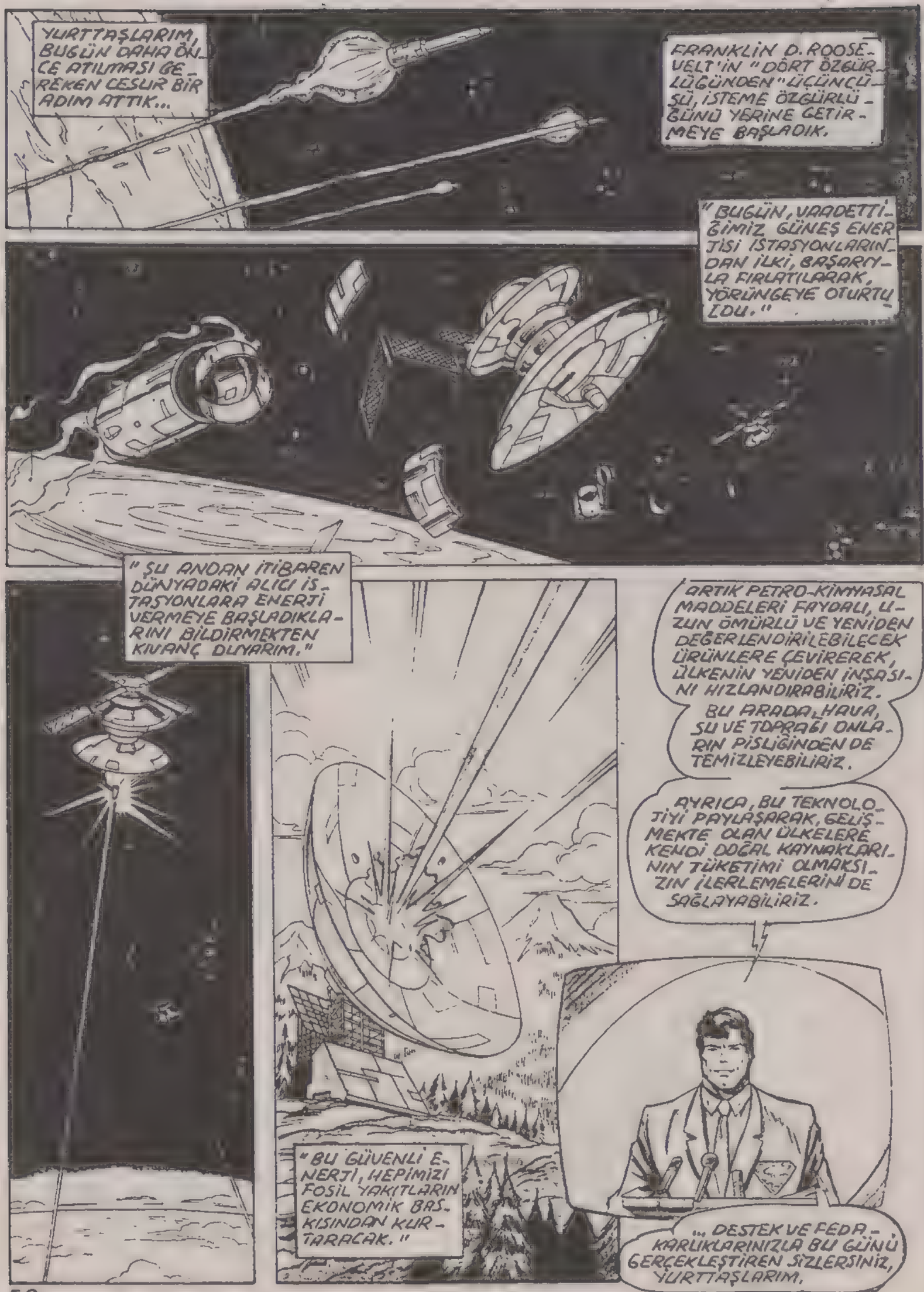
YURTTAŞLARIM, BUGÜN DAHA ÖNCE ATILMASI GEREKEN CESUR BİR ADIM ATTIK...
FRANKLİN D. ROOSEVELT'İN "DÖRT ÖZGÜRLÜĞÜNDEN" ÜÇÜNCÜSÜ, İSTEME ÖZGÜRLÜĞÜNÜ YERİNE GETİRMEYE BAŞLADIK.
"BUGÜN, VAADETTİĞİMİZ GÜNEŞ ENERJİSİ İSTASYONLARINDAN İLKİ, BAŞARIYLA FIRLATILARAK, YÖRÜNGEYE OTURTULDU."
"ŞU ANDAN İTİBAREN DÜNYADAKİ ALICI İSTASYONLARA ENERJİ VERMEYE BAŞLADIKLARINI BİLDİRMEKTEN KIVANÇ DUYARIM."
"BU GÜVENLİ ENERJİ, HEPİMİZİ FOSİL YAKITLARIN EKONOMİK BASKISINDAN KURTARACAK."
ARTIK PETRO-KİMYASAL MADDELERİ FAYDALI, UZUN ÖMÜRLÜ VE YENİDEN DEĞERLENDİRİLEBİLECEK ÜRÜNLERE ÇEVİREREK, ÜLKENİN YENİDEN İNŞASINI HIZLANDIRABİLİRİZ.
BU ARADA, HAVA, SU VE TOPRAĞI ONLARIN PİSLİĞİNDEN DE TEMİZLEYEBİLİRİZ.
AYRICA, BU TEKNOLOJİYİ PAYLAŞARAK, GELİŞMEKTE OLAN ÜLKELERE KENDİ DOĞAL KAYNAKLARININ TÜKETİMİ OLMAKSIZIN İLERLEMELERİNİ DE SAĞLAYABİLİRİZ.
... DESTEK VE FEDAKARLIKLARINIZLA BU GÜNÜ GERÇEKLEŞTİREN SİZLERSİNİZ, YURTTAŞLARIM.

EVET, BUNU SİZLER GERÇEKLEŞTİRDİNİZ, YURTTAŞLARIM.
İYİ KONUŞMAYDI, KLARK.
BENCE DE.
SAĞOLUN
NE OLDU, MUTLU OLACAĞINI SANIYORDUM.
MUTLUYUM. YAPILACAK DİĞER İŞLERİ DÜŞÜNÜYORDUM.
SİLAHSIZLANMA KONFERANSI, GELECEK AY BAŞLIYOR. SONRA DA KUZEY İRLANDA... KENDİMİ YEŞİLE BOYAMANIN DIŞINDA, HERŞEYİ YAPTIM, YİNE DE ORADA BARIŞI SAĞLAYAMIYORUM.
YAVRUM, TANRI AŞKINA. KOLAY BİR İŞ OLMADIĞINI BİLİYORUM. AMA ŞİMDİYE KADAR GERÇEKLEŞTİRDİKLERİNE BİR BAKSANA. KEŞKE BABAN DA GÖRSEYDİ. NE KADAR GURUR DUYARDI.
EBEDİYEN BAŞKAN OLMAYACAĞIM. YERİMİ ALACAK OLANLARIN DA DEVAM ETTİRECEĞİ İŞLERİ HAZIRLAMALIYIM.
BABA..

GÖRDÜKLERİM YETER. SÜPERMEN, KRAL OLAMAZ.
BU GELECEĞİN GEÇMESİNİ İSTERDİM.
SÜPERMEN BİR PARÇA TRAJEDİYE DAYANAMAZSA DA, DÜNYAYI DAHA İYİ HALE GETİREBİLİRDİ.
BABA?
NE OLDU? ORDA BİRAZ GARİP GÖRÜNÜYORDUN...
EMİN DEĞİLİM. GARİP BİR DUYGUYA KAPILDIM
DING
BAK, SEN RESTAURANT'A GİT. BEN SENİ ORADA BULURUM.
NE? NİÇİN?
NE OLUYOR, KLARK?
SÖYLEYEMEM... YALNIZCA BİR HİS... KONTROL ETMELİYİM.
BU FARKLI...

...NEREYE GİDİYOR?
LOİS'E BİRŞEY SÖYLEMEDİM. AMA HİSSETTİKLERİM, YAKLAŞAN BİR FELAKETİN...
"... HABERCİSİYDİ SANKİ."
KRANK MİLİ ANA MİLE BAĞLI... AMA MİLDE VİTES KUTUSUNA BAĞLI...
ÜFF! VİTES KUTUSU PERİŞAN!
LANET OLASI! DAHA ÖNCE DEĞİŞTİRMEM GEREKİRDİ.
HAYDİ, TEMBEL..!
TANRIM, DEVRİLİYOR.
HAYIR!

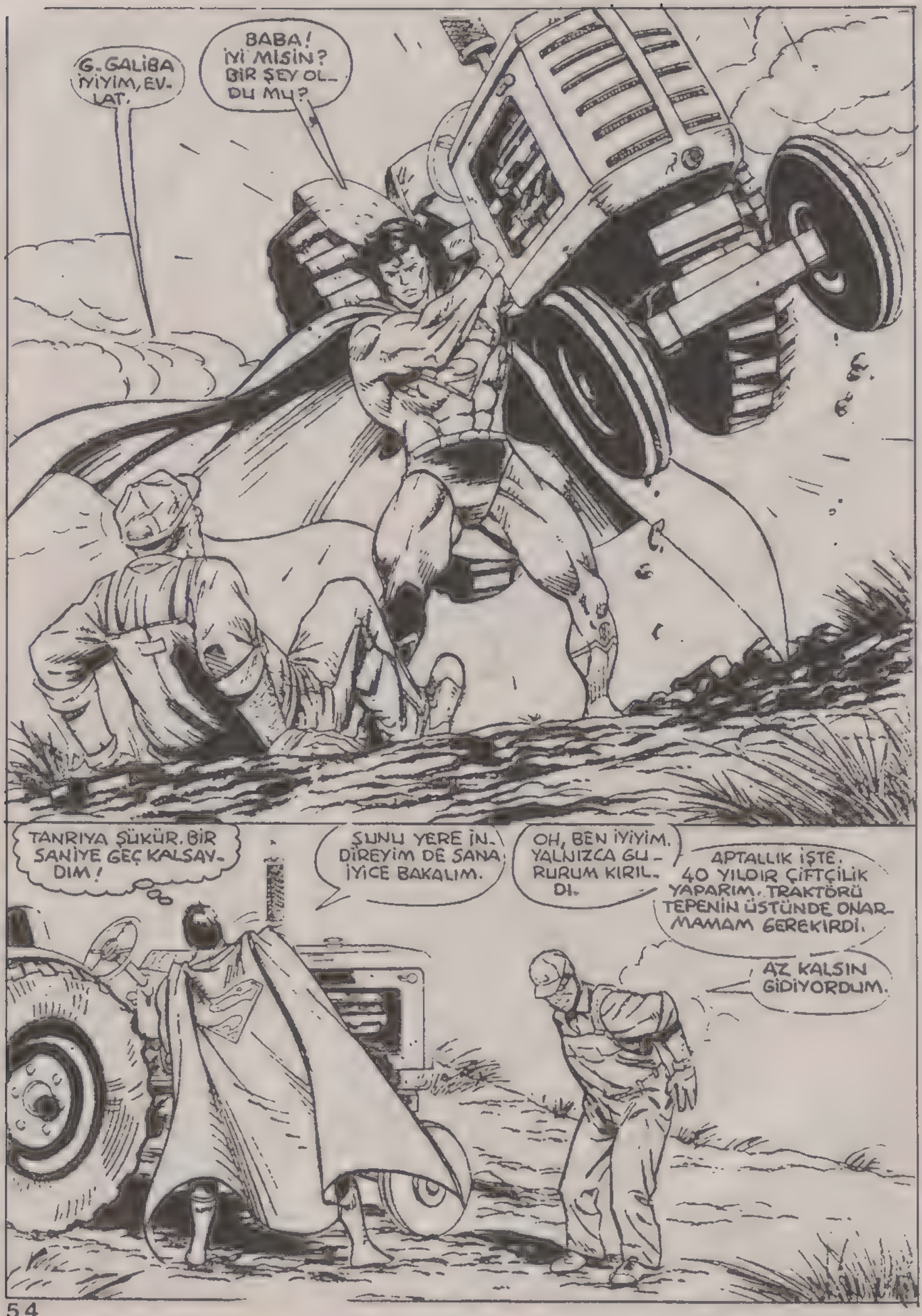
G. GALİBA İYİYİM, EVLAT.
BABA! İYİ MİSİN? BİR ŞEY OLDU MU?
TANRIYA ŞÜKÜR. BİR SANİYE GEÇ KALSAYDIM!
ŞUNU YERE İNDİREYİM DE SANA İYİCE BAKALIM.
OH, BEN İYİYİM. YALNIZCA GURURUM KIRILDI.
APTALLIK İŞTE. 40 YILDIR ÇİFTÇİLİK YAPARIM. TRAKTÖRÜ TEPENİN ÜSTÜNDE ONARMAMAM GEREKİRDİ.
AZ KALSIN GİDİYORDUM.

BİR AN İÇİN ÖLECEĞİMİ SANDIM. GELDİĞİN İYİ OLDU EVLAT.
EVET, ÇOK İYİ...
...HARİKA BİR ŞEY.
SENİ SEVİYORUM, BABA.
HI... HEY!
ARTIK, DİKKATLİ OLMANI SÖYLEDİĞİNDE ANNEMİ DİNLEYECEK MİSİN?
TAMAM... TAMAM, DİNLEYECEĞİM.
BEN DE SENİ SEVİYORUM OĞLUM.
ARTIK BENİ İNDİRİRMİSİN?
UNUTMA, ARTIK YUMURTADAN YENİ ÇIKMIŞ CİVCİV DEĞİLSİN.
HIH! SAÇIMIZ BİRAZ AĞARDI DİYE KİMSEYİ OTLAĞINDAN ÇIKARMANA GEREK YOK...
TABİİ Kİ YOK. AMA SEN DE HERŞEYİ TEKBAŞINA HALLETMEYE KALKMA.
SANA BUNUN İÇİN YARDIM ETMEME NE DERSİN?
İNANILMAZ...

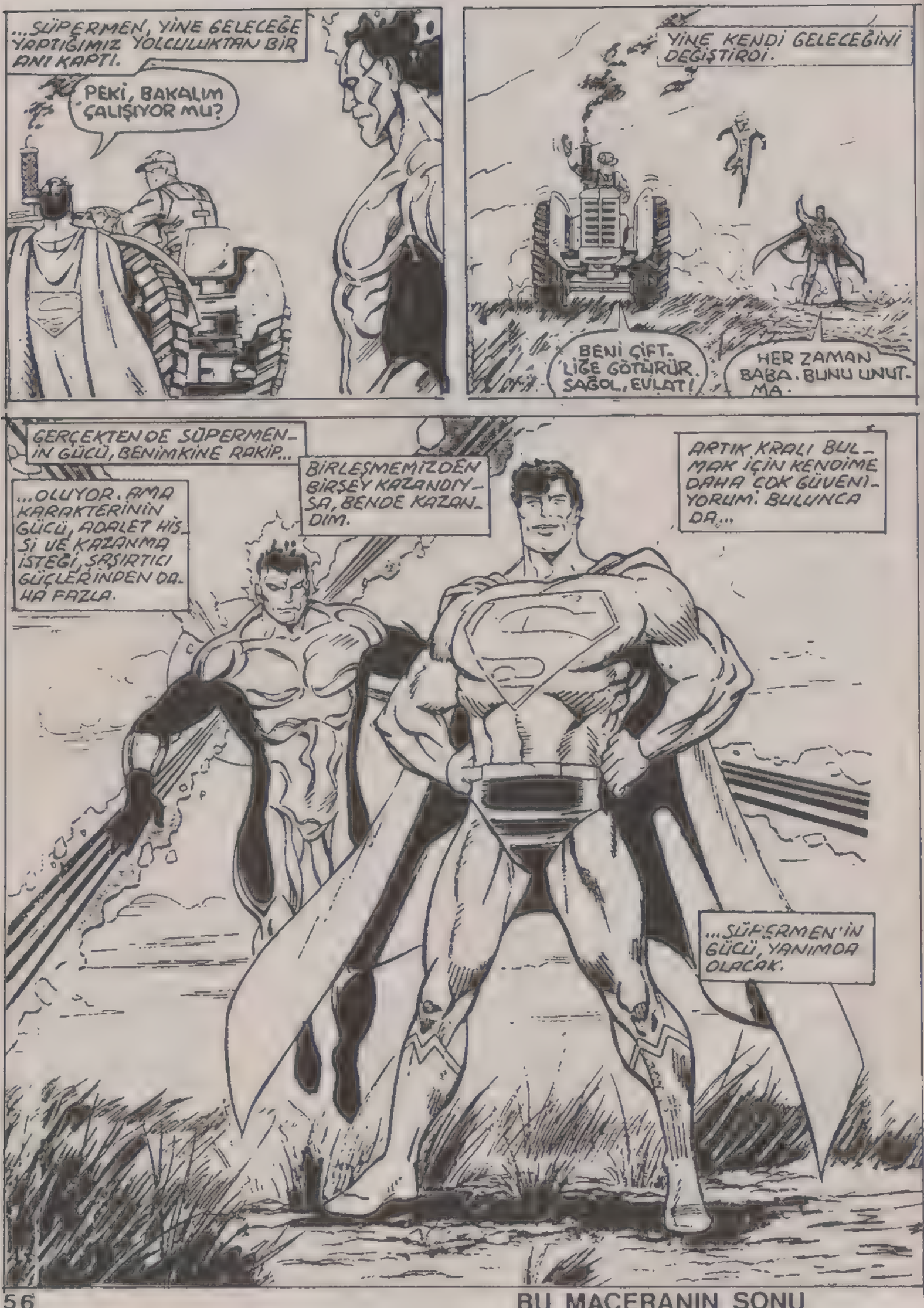

BU MACERANIN SONU

DİŞİ TİLKİ!

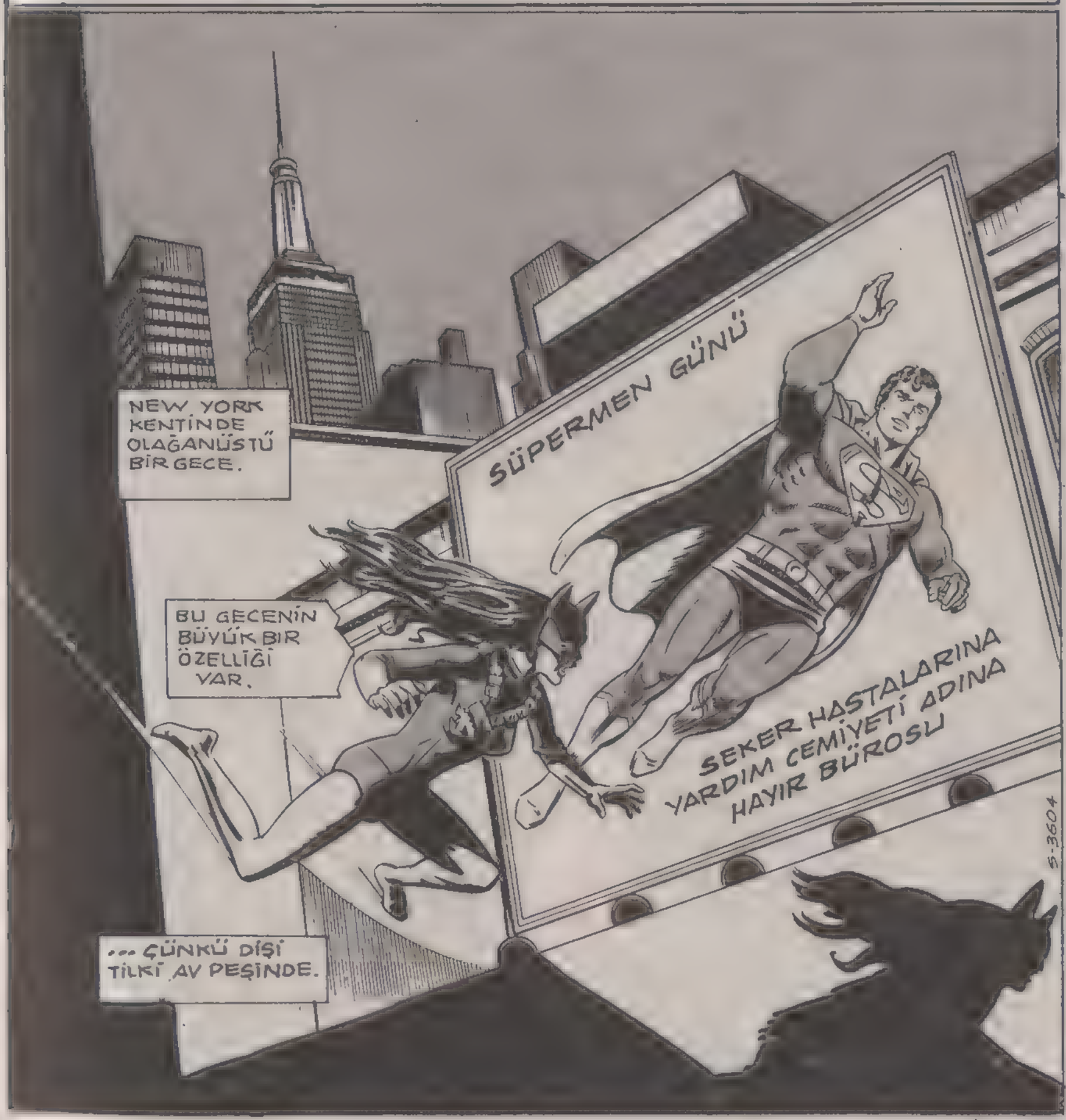
NEW YORK KENTİNDE OLAĞANÜSTÜ BİR GECE.
BU GECENİN BÜYÜK BİR ÖZELLİĞİ VAR.
... ÇÜNKÜ DİŞİ TİLKİ AV PEŞİNDE.
SÜPERMEN GÜNÜ
SEKER HASTALARINA YARDIM CEMİYETİ ADINA HAYIR BÜROSU
S-3604

KARANLIKTA BİRAN DURAN KADIN, TIPKI KURNAZ BİR TİLKİ GİBİ HAVAYI KOKLAR..
...VE AVININ İZİNDE OLDUĞUNDAN EMİN OLUNCA, CEYLAN GİBİ ZIPLAR...
SUPERMAN DAY
VE BİR KAPLAN KADAR SESSİZCE YERE İNER..
FAZLA MESAİ ÜCRETİ ALMASAYDIM, BU İŞİ BIRAKIRDIM.
HAKLISIN, GECE YARISI BİR DEPODAN DİĞER DEPOYA KÜRK TAŞIMAK...
...HİÇ DE İLGİNÇ DEĞİL.
YEEOWW
WHOOOF!

AZ ÖTEDE, BİR BİNADA...
... YARDIMLARIN İÇİN TEŞEKKÜRLER, SÜPERMEN!
TIBBÎ ARAŞTIRMA İÇİN, YALNIZ BİLET SATIŞLARINDAN 250.000 DOLAR TOPLADIK...
... DİĞER EK GELİRLERLE BİRLİKTE, PARAMIZ BİR MİLYON DOLARI... AŞACAK.
İ-İMDAT!
AMAN TANRIM!
BİRİNİN...
...YARDIM İSTEĞİNİ DUYDUM..
SES BU YÜK DEPOSUNDAN GELDİ.
BURADA BİR HIRSIZLIK OLDUĞUNU ANLAMAK HİÇ DE ZOR DEĞİL!
YARDIM ET... ONU DURDUR... BÜTÜN KÜRKLERİ ÇALDI...!

KÜRKLERİ KİM ÇALDI..?
GARİP GİYSİLİ BİR KADIN!
KÜRKLERİ ARABAYA KOYUP KAÇTI.. ŞU TARAFTAN!
ADAMLAR YARALI DEĞİL!
CADDELERİ IŞINIMLA TARAYIP KADINI BULDUM...
... SON HIZLA HUDSON NEHRİNE DOĞRU GİDİYORUZ!
SERSEM.. KIRMIZI IŞIĞI GÖRMEDİN Mİ?
SÜPERMEN?
İŞİME ENGEL OLMASINA İZİN VERMEM!
DİREKSİYONU ŞU İPLERLE BAĞLIYAYIM...
... SÜPERMEN'İ BİRKAÇ SANİYE GECİKTİREBİLİRSEM, AMACIMA ULAŞABİLİRİM!

BU DA NE?
OLAMA!
BENİ SIRTÜSTÜ YERE SERDİ... FİL ÇARPMIŞ GİBİ OLDUM!
TIRNAKLARIYLA BENİ TIRMALADI!
BANA DAHA ÖNCE HİÇ KİMSENİN YAPAMADIĞI SEYİ, BU ÇELİMSİZ KADIN NASIL YAPABİLDİ?
KRASH
ARABA KONTROLDAN ÇIKTI!
EĞER NEHİRE UÇARSA İÇİNDEKİ KÜRKLER MAHVOLUR.
CABUK OLMALIYIM! SÜPER NEFESİMLE ŞU KADINI BAŞIMDAN DEFEDEYİM...
WHOOOOSH

... GEÇ KALDIM...
... KÜRKLERİ KURTARAMADIM.
O ESRARENGİZ KADINI DA ELİMDEN KAÇIRDIM! ORTADAN KAYBOLDU!
BİRAZ SONRA...
... MAHVOLMUŞ TÜM KÜRKLERİM MAHVOLMUŞ!
BU KÜRKLERİN FİATINI BİLİYOR MUSUN?
TAHMİN EDİYORUM.
ADIM MORDECAİ MULE BU ŞİRKETİN SAHİBİYİM, SÜPERMEN. O KÜRKLERİ HİNDİSTANDAN ÖZEL OLARAK GETİRMİŞTİM.
SADECE GÜMRÜK İÇİN 300.000 DOLAR ÖDEDİM!
SÜPERMEN HIRSIZI TANIYABİLDİN Mİ?
SANA BU MULE HAKKINDA BİLMEN GEREKEN BAZI ŞEYLER SÖYLEYEYİM...

BİLDİĞİMİZ KADARIYLA, AMERİKA'DA YAPTIĞI TÜM İŞLER YASAL. AMA SATTIĞI O KÜRKLER...
KAÇAK MI?
BELKİ EVET, BELKİ HAYIR.
TÜM KÜRKLERİ YASALARA UYGUN OLARAK SATIN ALMIŞ. AMA BAZI KÜRKLER, AVIN YAPILDIĞI ÜLKELERDE KORUMA KAPSAMINA ALINAN HAYVANLARDAN ELDE EDİLMİŞ.
DEMEK Kİ KÜRKLER YASA DIŞI!
MULE'Yİ DAVA EDEMEYİZ, ÇÜNKÜ AMERİKA'DA O KÜRKLERİ SATMAK YASALARA AYKIRI DEĞİL.
AMA, ANLAŞILAN BİRİ ONUN İŞİNİ ENGELLEMEK İSTİYOR...
... BU YÜZDEN TEKRAR SORUYORUM... HIRSIZI TANIYABİLDİN Mİ?
TAM OLARAK DEĞİL!
DÜŞÜNMEM GEREK...
...SONRA GÖRÜŞÜRÜZ!
SWOOOOOSH!
ERTESİ GÜN, MORGAN EDGE'NİN OFİSİNDE...
KENT VE LANG, BİLİYORSUNUZ NORMAL OLARAK SİZİN İŞLERİNİZE KARIŞMAM...
GUGBS

... AMA GALAKSİ HABER MERKEZİ'NİN SAHİBİ OLARAK, SİZDEN ÖNEMLİ BULDUĞUM BİR KONUYU İŞLEMENİZİ İSTEYECEĞİM!

HEM BU ŞEKİLDE İTİBARIMIZ DA ARTAR!

AMA... HİNDİSTAN BİRAZ UZAK DEĞİL Mİ, BAY EDGE?

KLARK DOĞRU SÖYLÜYOR.

HİNT ORMANLARINDAKİ RUHSATSIZ AVLAR KİMİ İLGİLENDİRİR?

SİZE BEN CEVAP VEREYİM, BAYAN LANG... ÇEVRE SORUNLARINA İLGİ DUYAN HERKESİ!

BEN BİR MODA DERGİSİ YAYINLIYORUM... AMA BU KONU OKURLARIMI ÇOK İLGİLENDİRİYOR...

ESKİ DOSTUM SOLOMON SAMUELS BU KONUYU ÖNEMLİ BULUYORSA, BEN DE ONA KATILIYORUM!

HEM ONUN DERGİSİNDE, HEM DE BİZİM TELEVİZYONDA BU KONUYU İŞLEYECEĞİZ.

KAÇAK AV MODA ENDÜSTRİSİNİN KARANLIK YÜZÜDÜR, BAYAN LANG!

KÜRKLERİ İÇİN AVLANAN BAZI HAYVANLARIN NESİLLERİ TÜKENMEK ÜZERE...

...VE BENCE BU ÖNEMLİ BİR OLAY!

UÇAĞINIZ BİR SAAT SONRA KALKIYOR!

TAMAM, PATRON, ANLADIK!

AZ SONRA, TELEVİZYON STÜDYOSUNDA LANA LANG YENİ GÖREVİNİ ANLATINCA, JOSH COYLE ÇILGINA DÖNER...

HİNDİSTAN MI? ORADAN CANLI YAYIN YAPMAK KAÇA PATLAR, BİLİYOR MUSUNUZ? OHH...

BANA İLAÇ GETİRİN!

BİR BAĞLANTI MI ACABA?

NEW YORK'DA DÜN GECE OLANLARLA MORGAN EDGE'NİN BUGÜNKÜ HALİ ARASINDA BİR BAĞLANTI VAR MI..?

SOLOMON SAMUELS'İN YANINDAKİ KİM?

34

STUDIO

HERŞEY İSTEDİĞİN GİBİ OLDU, MARİ!

KLARK KENT İLE LANA LANG KAÇAK AV KONUŞUNU ARAŞTIRMAK ÜZERE YENİ DELHİ'YE..

GİDİYORLAR. AMA SENİN DE ORAYA GİTTİĞİNİ NEDEN ONLARDAN GİZLEDİK!

SOLOMON, MARİ MACABE'NİN KENDİLERİ İLE BİRLİKTE GELDİĞİNİ ÖĞRENİRLERSE NE DÜŞÜNÜRLER?

ÇOĞU KİMSEYE GÖRE, BEN SADECE YÜKSEK ÜCRET ALAN BİR MODELİM...

... YANİ BOŞ KAFALI BİR GÜZEL!

SAÇMA! SEN BİR İŞKADINISIN! MODELLİĞİ MODA DÜNYASINA GİRMEK İÇİN YAPTIN!

AMA BUNU YALNIZ BİZ BİLİYORUZ.

HAYIR, SEVGİLİM...

BU GEZİYE TAKMA ADLA GİDECEĞİM!
HERŞEY DAHA İYİ OLACAK İNAN BANA!
İSTERSEM, DİŞİ TİLKİ DE OLABİLECEĞİM...
... VE KİMSE DİŞİ TİLKİNİN MARİ MACABE OLDUĞUNU ANLAMAYACAK!
YENİ DELHİ: DÜNYANIN EN FAKİR VE EN KALABALIK KENTLERİNDEN BİRİ OLAN BU ŞEHİR İNSAN SEFALETİNİN BİR SEMBOLÜDÜR.
BURADA ÇOCUKLAR KALDIRIMLARDA UYURLAR...
... BURADA, KALABALIK NÜFUS BÜYÜK BİR SORUN OLUŞTURUR VE İNSANLAR AÇLIK İÇİNDEDİR...
AMA, TÜM BU ACI VE SEFALET İÇİNDE...
... ARA SIRA DA OLSA KÜÇÜK BİR ÇOCUĞUN SICAK GÜLÜŞÜ İLE KARŞILAŞABİLİR VEYA GENÇ SEVGİLİLERİN...
... KAHKAHASINI DUYABİLİRSİNİZ...

BAYAN LANG? OTEL GÖREVLİSİ DIŞARI ÇIKTIĞINIZI SÖYLEDİ. ADIM KARAMCHAND GODSE.
SİZİN REHBERİNİZİM. SİZİ VE BAY KENT'İ ORMANA GÖTÜRECEĞİM.
KLARK HER ZAMANKİ GİBİ ORTADAN KAYBOLDU.
BU İŞİ TEK BAŞIMA DA YAPARIM.
NASIL İSTERSENİZ. AMA DİKKATLİ OLUN RUHSATSIZ AVCILAR ÇOK TEHLİKELİDİR.
HMMM... İŞLERİ TAKİP ETMEK İÇİN BURAYA GELMEKLE İYİ ETMİŞİM.
ŞU KADIN, TELEVİZYON MUHABİRİ LANA LANG..
EĞER BURAYA GELİŞİNİN SEBEBİ DÜŞÜNDÜĞÜM ŞEY İSE, ONU ORTADAN KALDIRMAM GEREKİR.
SONRA, MORDECAİ MULE LANA LANG'İ TUZAĞA DÜŞÜRÜR...
AMA BEKLENMEDİK BİR KONUĞU VARDIR..
... BU DURUM YUMUŞAK BAŞLI MUHABİRİN GÖZÜNDEN KAÇMAZ!
AMAN TANRIM BU O!

ONU İZLEYEYİM... AMA BU KALABALIKTA NASIL SÜPERMEN OLACAĞIM?
ÇEVREDEKİ TEK AMERİKALI OLARAK GÖZE ÇARPIYORUM..
...AMA BİRKAÇ SANİYE ORTADAN KAYBOLABİLİRSEM...
AMAN!
KOUNK
HAHAHAHAHA
FWHOOOOM
HEMEN GİDEYİM! HERKES ÇADIRIN RÜZGARDAN YIKILDIĞINI SANACAK!
ŞİMDİ ANA'NIN NE- KLARK ENT'İ ÇAN- YI ALMAK İÇİN GERİ YOLLADIĞINI ANLADIM... YALNIZ GİTMEK İSTİYORMUŞ!
AMA YALNIZ DEĞİL... PEŞİNDE BİR JİP...
...HEM O ESRARENGİZ KADIN...
...HEM DE MORDECAİ MULE ONU İZLİYOR!

HAYDİ İŞ BAŞINA!
ÖNCE DİŞİ TİLKİ'YLE KONUŞAYIM!
BÜGÜN RÜZGAR KUVVETLİ ESİYOR. UMARIM İŞLERİMİZ YOLUNDA GİDER!
AMA, BAY MULE, AVCILARIMIZ AZ ÖTEDE!
SNICK
EVET O MUHABİR KADIN DA AZ SONRA ONLARLA KARŞILAŞACAK. OLAY ORTAYA ÇIKARSA BEN DE MAHVOLURUM!
BU NEDENLE, MAALESEF...
RRROOOOO
...HEPSİ ÖLECEK!
O SIRADA, AZ İLERDE.
HAYIR, GENÇ KADIN BU KEZ PENCELERİNLE BENİ TIRMALAMANA İZİN VERMEYECEĞİM.
AMA ORAYA GİTMEM GEREK.
MULE HER AN BİRŞEY YAPABİLİR!

ÖNCE BANA AÇIKLAMA YAP!
MULE'NİN KÜRKLERİNİ TAHRİP EDİP ONU BURAYA GELMEYE ZORLADIN... KAÇAK AV YAPARKEN YAKALANMASI İÇİN...
TABİİ! PARA YÖNÜNDEN SIKIŞMIŞTI. BURADA AYLANMAK ZORUNDAYDI...
VE DİĞER KÜRKÇÜLERİ UYARMAK İÇİN AMERİKALI MUHABİRLERİN KONUYU ELE ALMASINI İSTEDİN...
DOĞRU! YAYIN DÜNYASINDAKİ TANIDIKLARIM MORGAN EDGE'Yİ İKNA ETTİLER GİDELİM Mİ?
BİR ŞEY DAHA... BOYNUNDAKİ MADALYON SİHİRLİ BİR TILSIM, ÖYLE DEĞİL Mİ?
EVET, BU TOTEM BANA HAYVANSAL GÜÇLERİMİ VERİYOR.
SNIFF! ÇEVREDE BİR OLAY VAR!
FİLLERİ BANA BIRAK... SEN MORDECAİ MULE İLE İLGİLEN!
FİLLER YÜRÜYÜŞE GEÇTİ.
SİHİRLİ GÜÇLERİ VARMIŞ... DEMEK Kİ BU YÜZDEN BENİ İNCİTEBİLDİ!
BİRKAÇ YÜZ METRE ÖTEDE...
İŞTE KAÇAK AVCILAR! TAHMİNİMİZ DOĞRUYMUŞ! ŞİMDİ ONLARI TAKİP EDELİM..
PROOOOO
ARKAMIZDAKİ O SES DE NE? SANKİ BİR TREN GELİYOR...

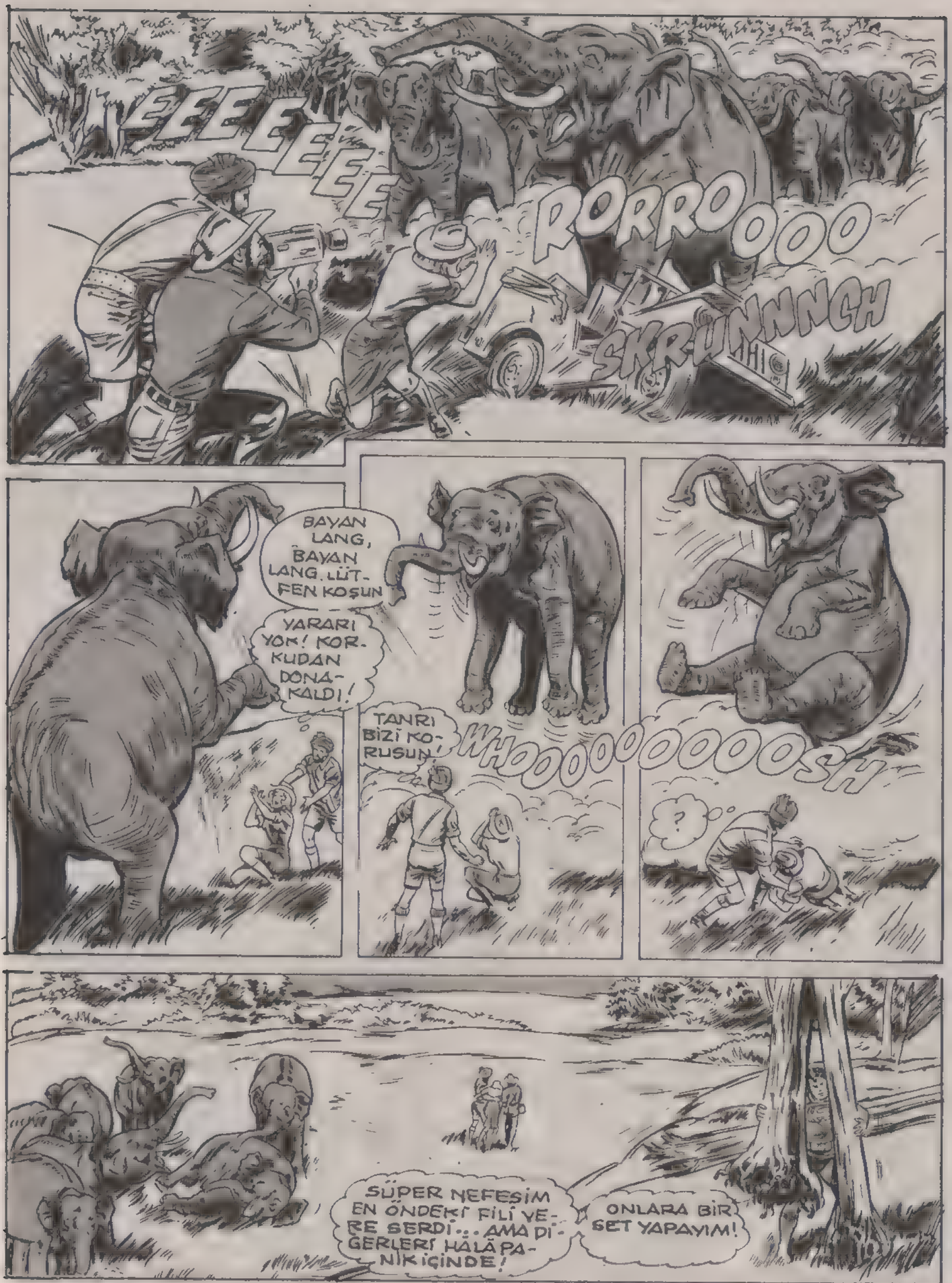
EEEEEEE
RORROOOO
SKRUNNNCH
BAYAN LANG, BAYAN LANG. LÜTFEN KOŞUN
YARARI YOK! KORKUDAN DONAKALDI!
TANRI BİZİ KORUSUN!
WHOOOOOOOOOSH
?
SÜPER NEFEŞİM EN ÖNDEKİ FİLİ YERE SERDİ... AMA DİĞERLERİ HÂLÂ PANİK İÇİNDE!
ONLARA BİR SET YAPAYIM!

ISI SAÇAN BAKIŞIMLA DÜZELTİNCE, BU AĞAÇLAR İŞ GÖRÜR.

ASLINDA BU FİLLER PEK TEHLİKELİ DEĞİL... SADECE KORKMUŞLAR!

THUNK THUNK THUNK

BU KAPALI YERDE, BİRKAÇ DAKİKA SONRA SAKİNLEŞİRLER!

ACABA GENÇ ARKADAŞIM, MULE İLE NE YAPTI?

O SIRADA, ÇAYIRLIK ALANIN ÖTEKİ UCUNDA...

GÖRDÜN MÜ? SÜPERMEN BURAYA GELMİŞ! İŞİMİZ BİTİK DEMEKTİR!

KAÇALIM!

BU KEÇ KAÇAMIYACAKSIN MULE!

ÖLDÜRDÜĞÜN MASUM HAYVANLARIN ÖCÜNÜ ALACAĞIM.

ADAMLARIMIN TARİFİNE GÖRE, KÜRKLERİMİ MAHVEDEN KADIN SENSİN—

SENİ ŞİŞLEYECEĞİM.

ÖYLE Mİ?

BU MACERANIN SONU

MEKANİK ADAM

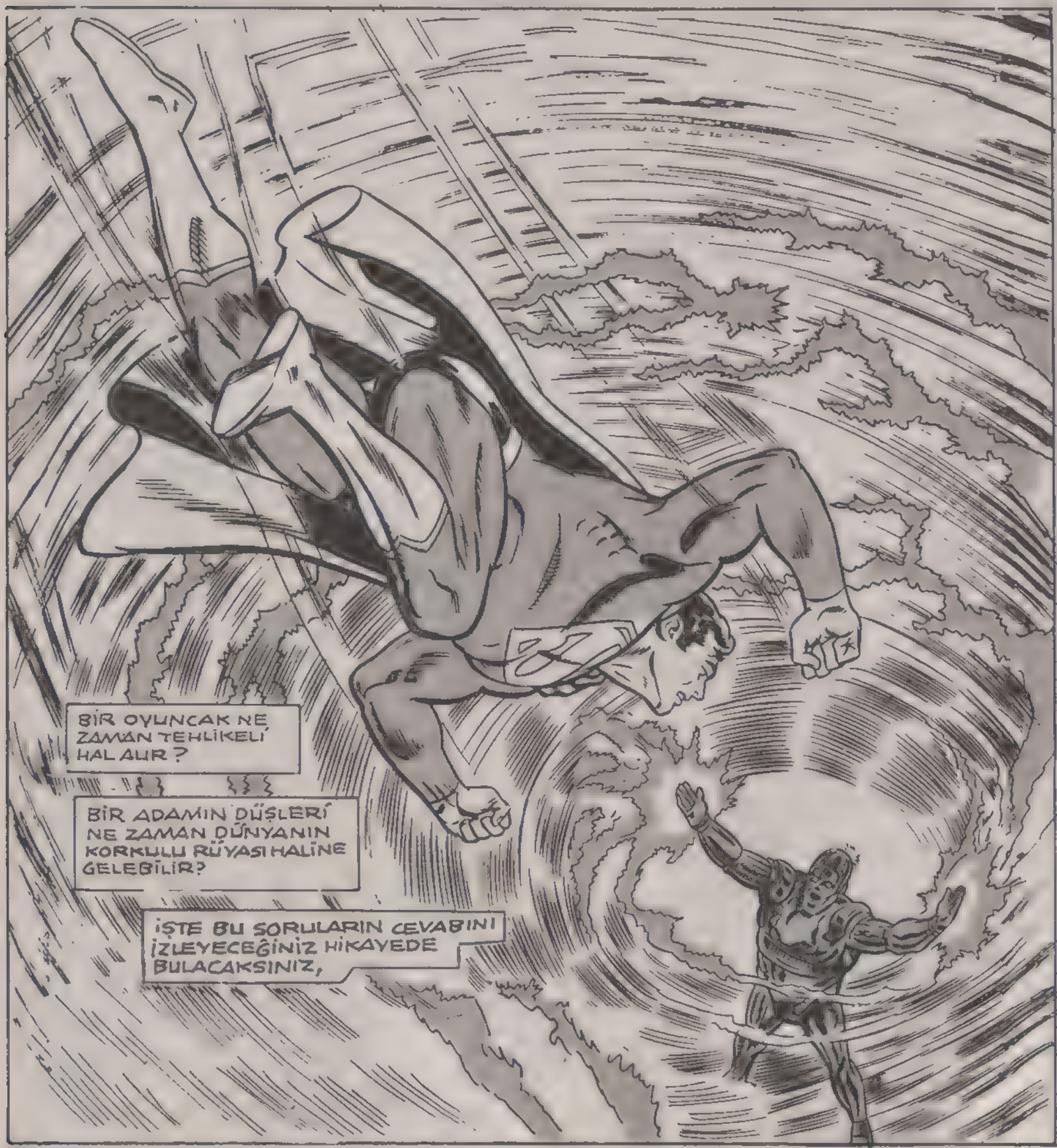

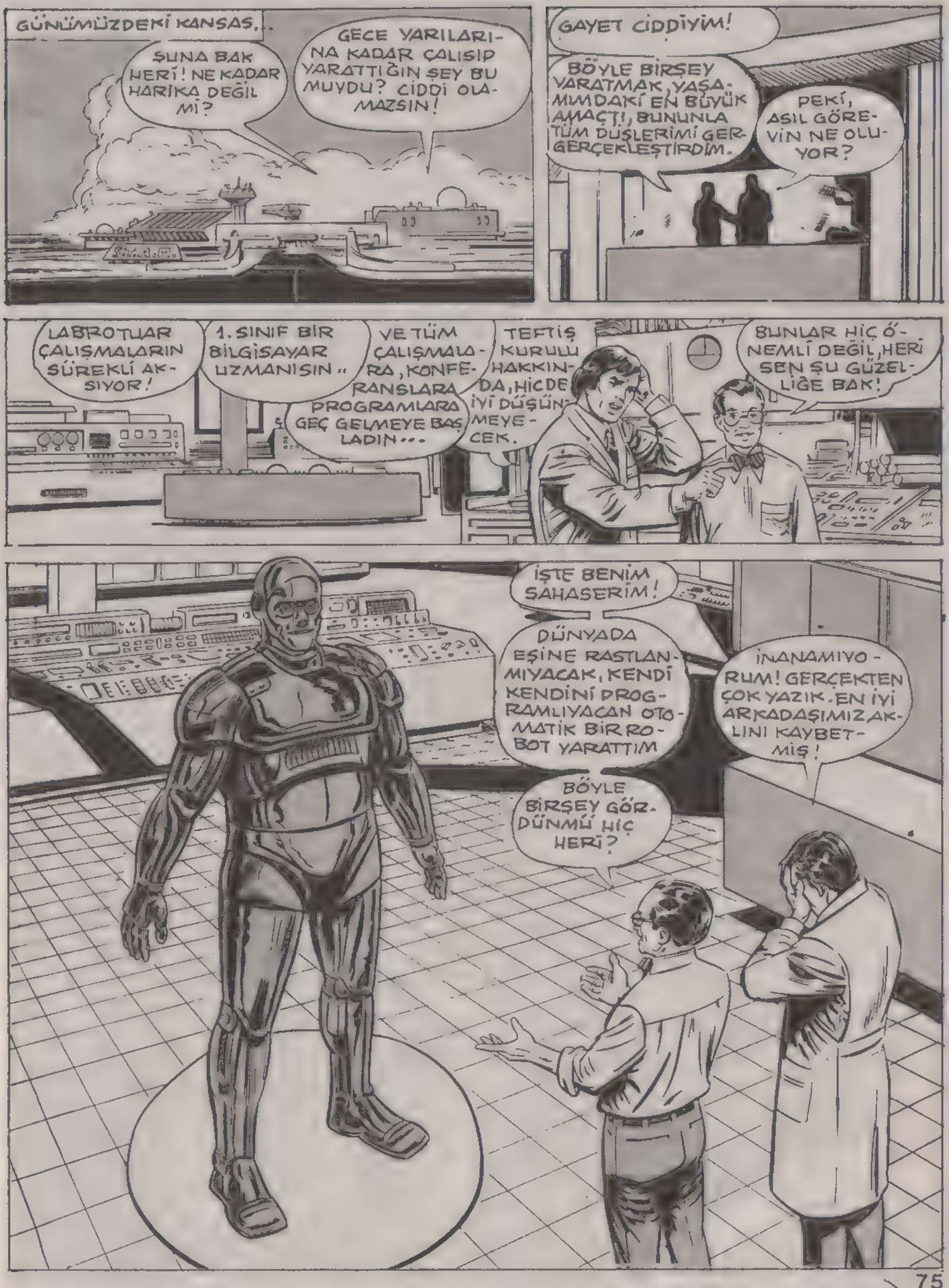
GÜNÜMÜZDEKİ KANSAS...
ŞUNA BAK HERİ! NE KADAR HARİKA DEĞİL Mİ?
GECE YARILARINA KADAR ÇALIŞIP YARATTIĞIN ŞEY BU MUYDU? CİDDİ OLAMAZSIN!
GAYET CİDDİYİM!
BÖYLE BİRŞEY YARATMAK, YAŞAMIMDAKİ EN BÜYÜK AMAÇTI, BUNUNLA TÜM DÜŞLERİMİ GERÇEKLEŞTİRDİM.
PEKİ, ASIL GÖREVİN NE OLUYOR?
LABROTUAR ÇALIŞMALARIN SÜREKLİ AKSIYOR!
1. SINIF BİR BİLGİSAYAR UZMANISIN..
VE TÜM ÇALIŞMALARA, KONFERANSLARA PROGRAMLARA GEÇ GELMEYE BAŞLADIN...
TEFTİŞ KURULU HAKKINDA, HİÇ DE İYİ DÜŞÜNMEYECEK.
BUNLAR HİÇ ÖNEMLİ DEĞİL, HERİ SEN ŞU GÜZELLİĞE BAK!
İŞTE BENİM SAHASERİM!
DÜNYADA EŞİNE RASTLANMIYACAK, KENDİ KENDİNİ PROGRAMLIYACAN OTOMATİK BİR ROBOT YARATTIM
İNANAMIYORUM! GERÇEKTEN ÇOK YAZIK. EN İYİ ARKADAŞIMIZ AKLINI KAYBETMİŞ!
BÖYLE BİRŞEY GÖRDÜNMÜ HİÇ HERİ?

ANLAMAYA ÇALIŞ. ÇOCUKLUĞUMDAN BERİ ROBOTLAR HAKKINDA ÇIKAN KİTAPLARI OKURUM.
EĞİTİMİMİDE BU KONULARDA YAPTIM. EN BÜYÜK MERAKIM, ROBOTLARDI.
BU YÜZDEN BİLGİSAYAR PROGRAMLAMASI İLE İLGİLENDİM.
VE BU LABRATUARDA ÇALIŞMAYA BAŞLADIM.
HİÇ BİR ZAMAN BU KONULARI BİR DÜŞ OLARAK GÖRMEDİM.
HATTA, GÜNÜN BİRİNDE, BENDE BİR BİYONİK ADAM YAPACAĞIMA SÖZ VERDİM.
CEREBRUM #1
BİLGİ SAYARTEKNİĞİ KONUSUNDA HERŞEYİ ÖĞRENDİM.
CEREBELLUM #2
KRANK KRANK
VE SONUNDA HAYALLERİMİ GERÇEKLEŞTİRDİM. MEKANİK ADAMIN İLK GÖREVİ YÜRÜMEKTİ
İKİNCİ OLARAK, VUCUDUNU HAREKET ETTİRMEYİ BAŞARDIM. BU BEYİNİN YÖNETTİĞİ BİR HAREKETTİ.
DÜŞÜNEBİLİYORMUSUN HERİ!
CEREBRUM #1
MEDULLA OBLONGATA #3
KRANK KRANK
İŞTE KARŞINDA MEKANİK ADAM MEŞANO!
TANIŞTIĞIMIZA MEMNUN OLDUM EFENDİM.
Hİİİ?!..

A..AMA.. KONUŞTU..?!
ELBETTE! HEM DÜŞÜNÜR HEMDE KONUŞUR! TIPKI DİĞER İNSANLAR GİBİ.
PEKİ! BUNU.. NA..NASIL YAPTIN SEN?
İŞTE HARİKA DEDİĞİM KADAR VARMIŞ, DEĞİL Mİ?

BEN YALNIZCA SANA HİZMET ETMEK İÇİN YAŞIYORUM EFENDİM. SENİN İÇİN NE YAPABİLİRİM.
HAYDİ GİDELİM ÇOK GEÇ KALDIK.

GEÇ...GEÇ..HEP GEÇ KALIYORUM! HAYDİ GİDELİM ARTIK!
DAHA SONRA SANA, ROBOTUM ÜZERİNDE YAPTIĞIM SON DÜZELTMELERİ DE GÖSTERİRİM
TABİ! TABİ! GÖSTERİR-SİN.
ONU BİR DOKTORA GÖTÜRMEN GEREKECEK.

ÇOCUK KİTAPLARINDAN ESİNLENİP ROBOT YAPIYOR, SONRA ONUNLA KONUŞUYOR, ÜSTELİK YAŞADIĞINA İNANIYOR!
MUTLAKA BİR PSİKİATRİSE GÖTÜRMEN LAZIM.
ZATEN İNSAN ROBOTLARLA FAZLA UĞRAŞIRSA, OLACAĞI BUDUR.

HERİ'NİN PLANLARINI BİR YANA BIRAKALIM..AMA SURASI BİR GERÇEKKİ..
HERİ, ROBOTU CİDDİYE ALMAMAKLA BÜYÜK BİR HATA İŞLİYORDU..

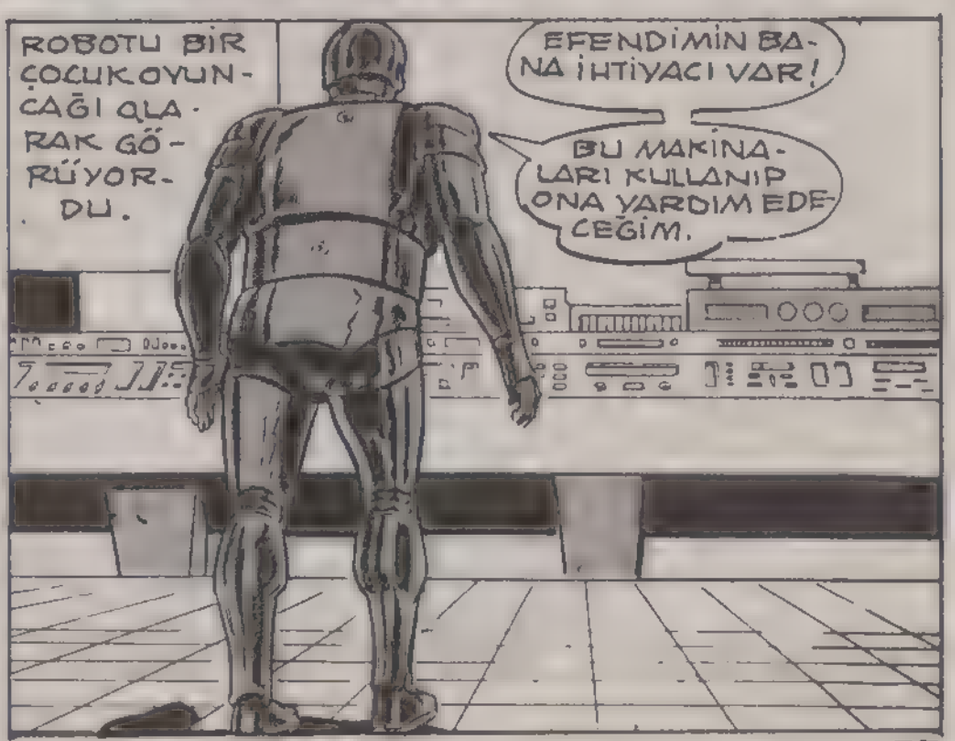
ROBOTU BİR ÇOCUK OYUNCAĞI OLARAK GÖRÜYORDU.
EFENDİMİN BANA İHTİYACI VAR!
BU MAKİNALARI KULLANIP ONA YARDIM EDECEĞİM.

ERTESİ GÜN SABAH, KANSAS'A BİR KAÇ YÜZ MİL UZAKTAKİ BİR ŞEHİRDEYİZ...

GBS SÜTÜDYOSU HABER MERKEZİNDEN LANA LANG KONUŞUYOR.

İYİ GÜNLER SEVGİLİ İZLEYİCİLER! SİZE METROPOLİSTEKİ KİMSESİZ ÇOCUKLARIN DRAMINDAN BAHSETMEK İSTİYORUM

BAYAN ÇERMİÇİL! SİZ SOSYAL YARDIM CEMİYETİ BAŞKANISINIZ. DUYDUĞUMA GÖRE HASTAHANE İNŞAATI YARIM KALMIŞ DURUMDA!

EVET YA! ÇOK ÜZGÜNÜM BAYAN LANG!

SANIYORUM İNŞAATIN TAMAMLANMASI İÇİN, DAHA ÜÇ YIL GEREKİYORMUŞ.

ÜSTELİK BU ÜÇ YIL ZARFINDA FİYATLAR %40 ARTACAK VE İŞLER DAHA DA ZORLAŞACAK.

NELER OLUYOR ORADA?

YENİ BİR MADDİ DESTEK ARIYORUZ AMA ONUDA BULMAK PEK KOLAY DEĞİL!

BENİM KORKUM BU HASTAHANENİN HİÇ TAMAMLANMIYACAK OLMASI.

HEY!

BURADA METROPOLİSLİ KİMSESİZ ÇOCUKLAR İÇİN BİR HASTANE YAPILMAKTADIR.

HASTAHANE TAMAMLANIYOR...

YÜCE TANRIM! BÖYLE BİRŞEY GÖRÜLMEMİŞTİR.

BİNA BİRDENBİRE ORTAYA ÇIKIVERDİ SANKİ HAYALETLER TAMAMLADI.

BU NASIL İŞ BÖYLE?

HAVA-LET FALAN DEĞİL!
KİM OLDUĞUNU ANLADINIZ MI?
SÜPERMEN BU!
İNANILMAZ BİR HIZLA BİNA TAMAMLANDI! DAHA ÖNCE HİÇ BÖYLE BİR ŞEY GÖRMEMİŞTİM!
DEMEK HER-ŞEYE RAĞMEN HASTAHANE AÇILACAK!
ŞİMDİ STÜDYOYA DÖNÜYORUZ.
GÜNAYDIN METROPOLİS İSİM-Lİ PROGRAMIMIZI SUNUYO-RUZ.
GOOD MORNING, METROPOLIS
KENT NEREDE AR-KADAŞLAR? NEDEN HALA YERİNİ AL-MADI.
VE HUZUR-LARINIZDA CLARK KENT.
TEŞEKKÜRLER LANA!
ALTI HABERLERİNİ GÜNAYDIN METROPO-LİS PROGRAMINDAN SONRA SUNACA-ĞIZ.

BU ARADA, PERU ORMANLARINDA BULUNAN ARKADAŞIMIZ, OSKAR AŞERMAN İLE BAĞLANTI KURUP ONDAN DA YENİ HABERLER ALMAK İSTİYORUZ.
LANA LANG VE DİĞER TÜM DİĞERLERİ ADINA, SİZLERE ŞİMDİLİK HOŞÇAKALIN DİYORUZ.
TAMAM.
YAYINI KESİN!
HEPİNİZE İYİ GÜNLER DİLERİM!
BİR DAKİKA KENT SEN GİTME.
OOD MORNING, METROPOLIS
MİDE AĞRILARIM İÇİN BİR İLAÇ VERECEKTİN!
BENDE SİZE TAM BUNU SÖYLİYECEKTİM!
HA BU ARADA! NEDEN YAYININ TAM ORTASINDA ÇEKİP GİTTİN, TABİİ SONRADA PROGRAMA ZOR YETİŞTİN.
SİZE İLAÇ ALMADIĞIM AKLIMA GELDİ, DERHAL ONU ALMAYA GİTTİM!
İŞTE BAKIN BURADA!
TEŞEKKÜRLER AMA BİRDAHA AYNI ŞEY OLMASIN KENT TAMAMMI?
LANA'NIN PROĞRAMINI DUYUNCA, SÜPERMAN KİMLİĞİNE BÜRÜNÜP YARDIMA KOŞTUĞUMU SÖYLEYEMEZDİM.
BU ÇOCUKLAR İÇİN BİRŞEYLER YAPMAM GEREKİYORDU!
STUDIO B
PEKİ AMA NEDEN BEN STÜDYOYA GELMEKTE GECİKTİM, ONU ANLIYAMIYORUM!
NORMAL OLARAK BUNUN BİRKAÇ SANİYE BİLE SÜRMEMESİ GEREKİRDİ.

OYSA BU SABAH TAM 45 SANİYE GECİKTİM
BU MAJÖR DİSASTER'İN BİR OYUNU OLMASIN SAKIN!
BİR DAHAKİ SEFERE DAHA ÇABUK OL KLARK!
ÖZÜR DİLERİM.
MAJÖR, KRİPTONİT PARÇACIKLARI KULLANARAK BENİM DÜŞÜNCELERİMİ AKSATMAYI VE HAREKETLERİMİ YAVAŞLATMAYI PLÂNLIYOR OLABİLİR.
BİR DAHAKİ SEFERE DAHA ÇABUKOL KLARK!
BELKİ DE ÇOK ÇABUK PANİĞE KAPILDIM. ASLINDA BİRŞEY OLDUĞU YOK!
LUİS İLE BİR AKŞAM YEMEĞİ YİYİP, BİRLİKTE BİRAZ ÇALIŞSAK FENA OLMIYACAK...
İMDAAAT
DEMEK BİRİSİ YARDIM İSTİYOR.
GÖREVE KOŞ SÜPERMEN.
NE OLDUĞUNU ANLADIM GALİBA!
SES, YÜKSEK ELEKTRİK GERİLİMİ KULÜBESİNDEN GELDİ!
EEEEEEEEEEEE

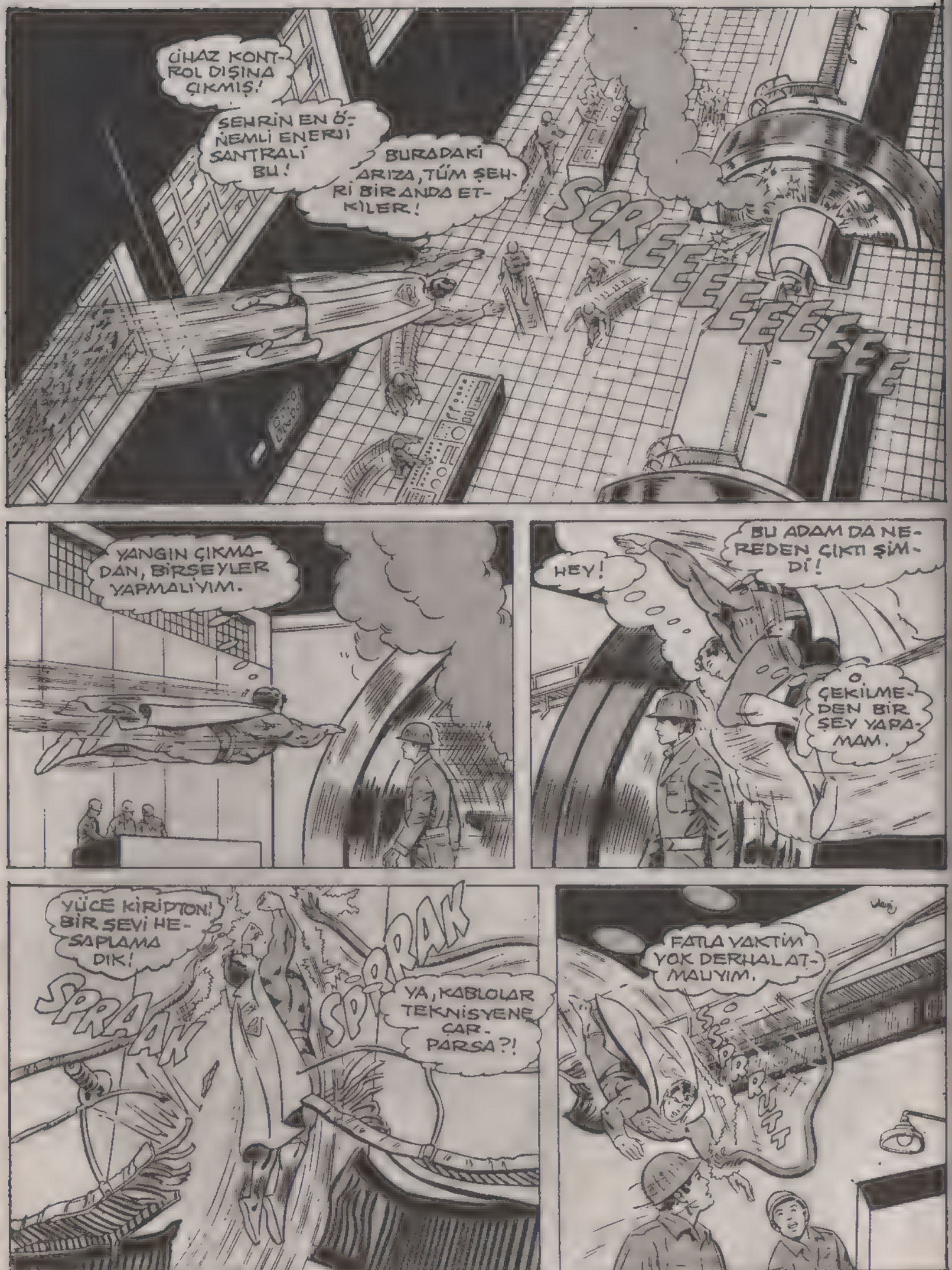
CİHAZ KONTROL DIŞINA ÇIKMIŞ!
ŞEHRİN EN ÖNEMLİ ENERJİ SANTRALİ BU!
BURADAKİ ARIZA, TÜM ŞEHRİ BİRANDA ETKİLER!
SCREEEEEEEEE
YANGIN ÇIKMADAN, BİRŞEYLER YAPMALIYIM.
HEY!
BU ADAM DA NEREDEN ÇIKTI ŞİMDİ!
O ÇEKİLMEDEN BİR ŞEY YAPAMAM.
YÜCE KİRİPTON! BİR ŞEYİ HESAPLAMADIK!
SPRAK
SPRAK
YA, KABLOLAR TEKNİSYENE ÇARPARSA?!
FATLA VAKTİM YOK DERHAL ATMALIYIM.
SPRAK

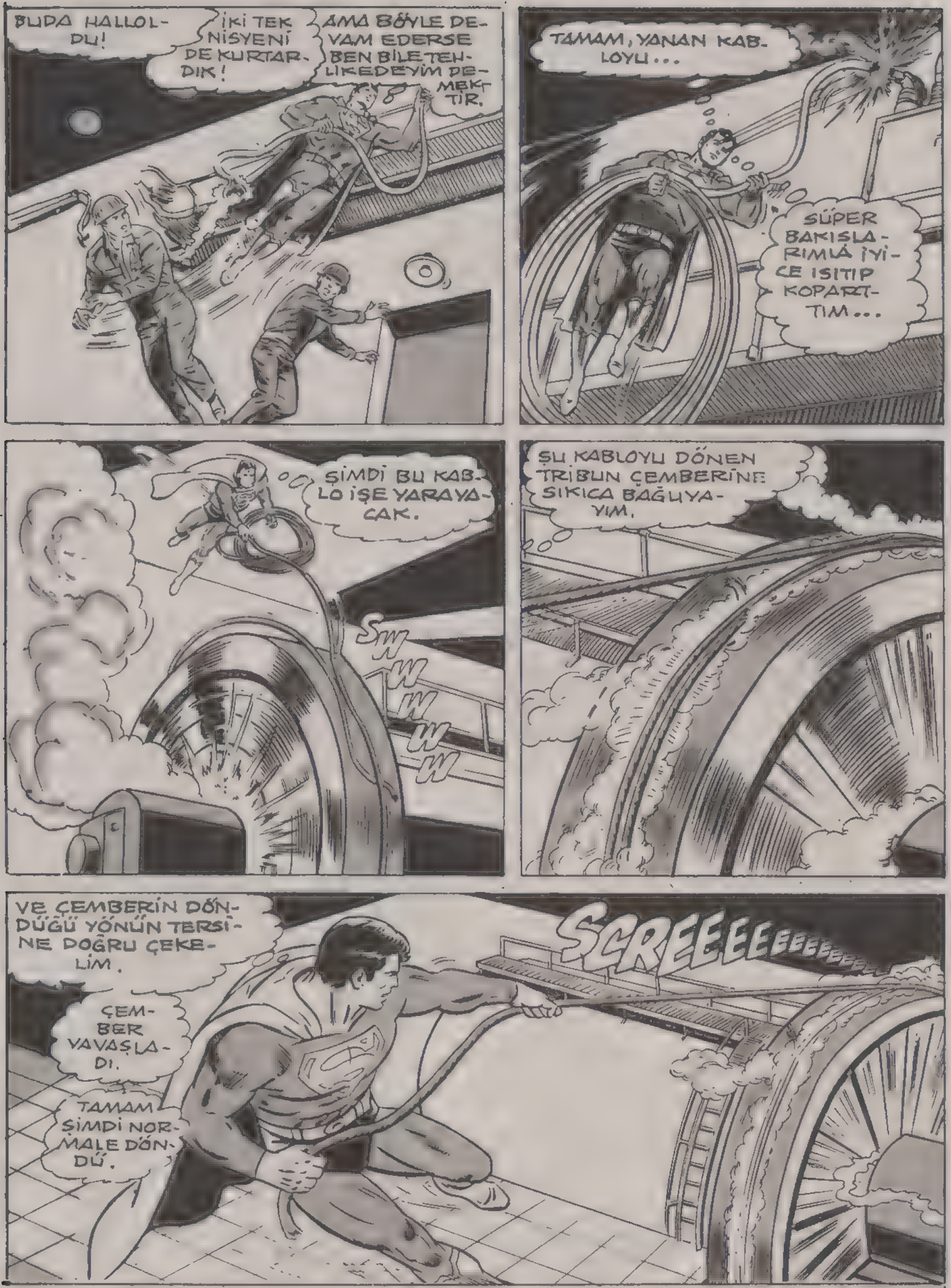
BUDA HALLOLDU!
İKİ TEK NİSYENİ DE KURTARDIK!
AMA BÖYLE DEVAM EDERSE BEN BİLE TEHLİKEDEYİM DEMEKTİR.
TAMAM, YANAN KABLOYU...
SÜPER BAKIŞLARIMLA İYİCE ISITIP KOPARTTIM...
ŞİMDİ BU KABLO İŞE YARAYACAK.
SWWWWW
ŞU KABLOYU DÖNEN TRİBÜN ÇEMBERİNE SIKICA BAĞLAYAYIM.
VE ÇEMBERİN DÖNDÜĞÜ YÖNÜN TERSİNE DOĞRU ÇEKELİM.
ÇEMBER YAVAŞLADI.
TAMAM ŞİMDİ NORMALE DÖNDÜ.
SCREEEEEEEEEEE

JENERATÖR KONTROL ALTINA ALINDI!
SORUN KALMADI DEMEKTİR.
BU ADAMLAR AMMA DA...
HIZLI HAREKET EDİYORLAR.
BÜTÜN HERKES ÇOK HIZLI HAREKET EDİYORMUŞ GİBİ GÖRÜNÜYOR! TAA STÜDYODAN BERİ BÖYLE.
STİV LOMBARD YANIMDAN ŞİMŞEK GİBİ GEÇMİŞTİ.
ŞİMDİDE... YO! OLAMAZ
LUIZ!
MARTELLO RESTORANDAYIZ...
BURADA ŞEHRİN EN ÜNLÜ ŞİMALARINA RASTLIYABİLİRSİNİZ. ÖRNEĞİN MUHABİR LUIZ LEYN!
SAKİN SAKİN YEMEK YERKEN BİRDEN KADERAĞLARINI ÖRMÜŞTÜ
GARSON! DİKKAT!
EEEEEEEEEE
YANAN ŞİŞLERLE ÜZERİME GELİNCE, GERİYE KAÇTIM...
VE ÇAMLARIN ÜZERİNE YIKILINCA HEPSİ BİRDEN KIRILDI...
KRASH

SÜPERMEN
NE ZAMAN YARDIMA İHTİYACIM OLSA HEMEN YETİŞİR!
SAKİN OLMALIYIM. NASILSA BENİ KURTARIR.
WHOOOSH
GEÇİP GİTTİ.
HELLLLLP
ÇOK KÖTÜ DÜŞTÜM.
WHOOOOSHHH
SON..AN..DA SÜPER..NE..FESİMİ..KULLANIP..SE-Nİ KUR..TAR..DIM
AMA..ÖLMEDİM..YAŞIYORUM!
NELER OLUYOR SÜ-SÜPERMEN
NEDEN BU KADAR YAVAŞ KONUŞUYORSUN?
YAVAŞ KONUŞMUYORUM LUİZ!
SEN..ÇOK..HIZ..LI..KONU..ŞU..YORSUN!

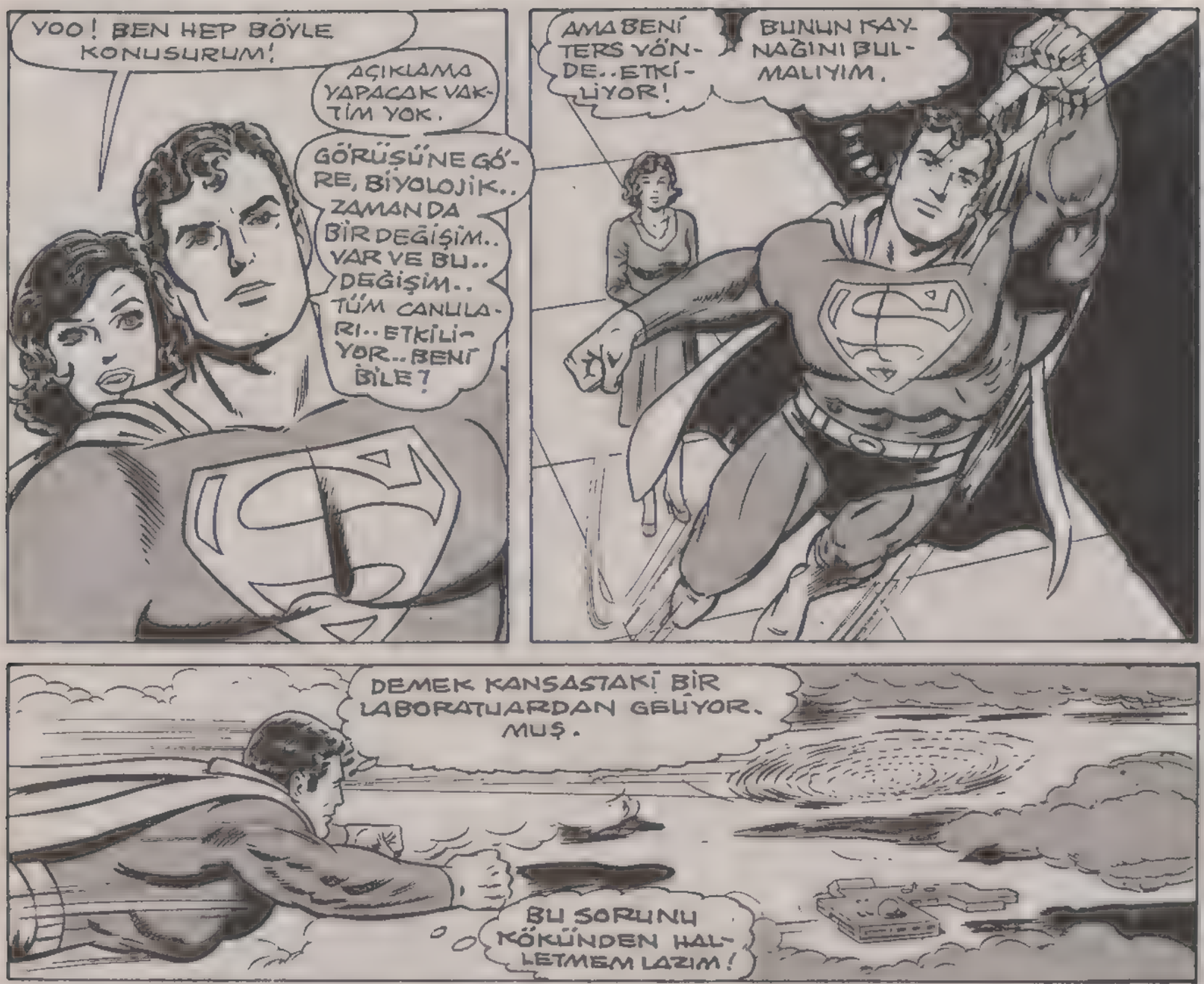
YOO! BEN HEP BÖYLE KONUSURUM!
AÇIKLAMA YAPACAK VAKTİM YOK.
GÖRÜŞÜNE GÖRE, BİYOLOJİK.. ZAMANDA BİR DEĞİŞİM.. VAR VE BU.. DEĞİŞİM.. TÜM CANLILARI.. ETKİLİYOR.. BENİ BİLE?
AMA BENİ TERS YÖNDE.. ETKİLİYOR!
BUNUN KAYNAĞINI BULMALIYIM.
DEMEK KANSASTAKİ BİR LABORATUARDAN GELİYOR. MUŞ.
BU SORUNU KÖKÜNDEN HALLETMEM LAZIM!
UNNGH! BURADA İNANILMAZ BİR GÜÇ VAR.
BU YALNIZCA BİYOLOJİK ZAMANIN ETKİSİ OLAMAZ.
GARİP SESLER DE DUYUYORUM!
ZAMAN BURADA ÇOK HIZLANMIŞ DURUMDA!
BU KONUDA ELİMDEN BİR ŞEY GELMİYOR!

BEN İÇERİ GİRDİĞİMDE, ÇATIDA AÇILAN DELİKTEKİ YIKINTILAR
YERE DÜŞMEDEN ÖYLECE DURUYOR!
SANKİ ZAMAN DURMUŞ GİBİ.
İLERİ GİDEMİYORUM ATTIĞIM HER ADIM KORKUNÇ BİR ACI VERİYOR.
BU ROBOTUN ÇALIŞMA DÜĞMESİNE ULAŞMAM LAZIM.
MECBURUM..
MECBURUM...
MECBURUM.
BENİ PARÇALIYACAKSIN!
BENİ PARÇALARSAN, EFENDİME NASIL YARDIM EDERİM.

EFENDİNE NASİL MI YARDIM EDECEKSİN?
O HEP GEÇ KALIR!
BENDE VAKTİNDE YETİŞMESİ İÇİN ONA YARDIM EDİYORUM.
BU YÜZDEN BENİ DUR. DURMANA İZİN VEREMEM.
BZZZZZAM
YAAAH!
BEN ZAMANA HÜKMEDEN, MEKANİK BİR ADAMIM.
BU MAKİNELERİN YARDIMIYLA, EFENDİME HİZMET EDECEK GÜCÜ KAZANIYORUM.
BU MAKİNALAR ÇOK GÜÇLÜ AMA, TEK BAŞLARINA BİR İŞE YARAMIYORLAR. BEN ONLARLA BİRLİK OLUNCA BİZİ KİMSE YENEMEZ.
ZAMANI HIZLANDIRIYORUM, BÖYLECE EFENDİMİN GEÇ KALDIĞI ANLAŞILMIYOR.
BU ROBOT, İNANILMAZ DERECEDE GÜÇLÜ!
ENERJİ KAYNAĞI, ÜSTÜNDEKİ ZIRHIN İÇİNDE OLMALI BU ENERJİ İLE DE, ...
ZAMANI KONTROL ALTINDA TUTUYOR.

BELKİ, ZAMAN AKIŞININ TAM TERS YÖNÜNDE, HIZLA DÖNERSEM, ONU DURDURABİLİRİM.
UHHH!
OLMADI! YA BEN ÇOK GÜÇSÜZÜM, YA DA AKIM ÇOK GÜÇLÜ
GÜCÜM ZAMANI DURDURMAYA YETMEDİ.
ÖNCE, ZAMANI HIZLANDIRIP, YAVAŞLATAN MEKANİZMAYI DURDURMALIYIM.
ZAMAN MEKANİZMASI MI DEDİM?
BU MEKANİZMA GENELLİKLE BİR ANAHTAR GİBİ AÇILIR.
ROBOTTA DA BÖYLE BİR DELİK VAR MIYDI?
1 TEMEL BEYİN.
EVET YA VARDI! TEMEL BEYİN YAZAN KISIM, HERHALDE ROBOTUN TEMEL KONTROLÜNÜ SAĞLAYAN KISIMDIR.
BU DELİĞE UYGUN BİR ANAHTAR YAPMAK ZORUNDAYIM.
ŞU DEMİRİ SICAK BAKIŞLARIMLA ERİTEYİM.
TAMAM, HATIRLADIĞIM KADARIYLA DELİK BU ÖLÇÜLERDEYDİ.
İNŞALLAH İŞE YARAR!

BU MACERANIN SONU

SÜPERMEN'İN EVLENDİĞİNİ VE BİR ERKEK ÇOCUK SAHİBİ OLDUĞUNU VARSAYALIM. BU ÇOCUĞUN ADI SÜPERMEN II'DİR. DAHA SONRA O DA BÜYÜYÜP EVLENİR VE ONUN DA BİR ERKEK ÇOCUĞU OLUR. BÖYLECE SÜPERMEN III DÜNYAYA GELİR. BU ÖYKÜDE SÜPERMEN'İN TORUNU SÜPERMEN III'ÜN 2021 YILINDAKİ MACERALARINDAN BİRİNİ İZLEYECEKSİNİZ.

Yıl 2021

BUGÜN YERYÜZÜNDE YAŞIYORUZ VE BAZI KENTLERDE BİNALAR GÖKYÜZÜNE DOĞRU YÜKSELİYOR.

2021 YILINDA, BAZILARIMIZ GÖKTE YAŞAYACAK, HAVADA ASILI DURAN KENTLERDE OTURACAK. TIPKI NEW METROPOLİS GİBİ.

BUGÜN YERYÜZÜNDE ARABA KULLANIYOR VE CADDELERDEKİ TRAFİK SIKIŞIKLIĞINDAN YAKINIYORUZ.

2021 YILINDA, HAVA OTOMOBİLLERİ ARABALARIN YERİNİ ALACAK, AMA TRAFİK...

...SIKIŞIKLIĞI YİNE DEVAM EDECEK. BUGÜN HABERLERİ GAZETELERDEN, RADYO VE TELEVİZYONDAN İZLİYORUZ.

2021 YILINDA, NEW METROPOLİS SAKİNLERİ KENTİN HERHANGİ BİR YERİNDE İSTEDİKLERİ ANDA BİR DÜĞMEYE BASARAK HABERLERİ İZLEYEBİLECEKLER.

THE DAILY

EN SON HABERLER KENTİN ÜZERİNDEKİ KUBBEDE GÖRÜNECEK.

SPOR HABERLERİ UZAY-TOPU SEZONU AÇILDI. İLK MAÇTA METRO DODGERS'İ 4-1 YENDİ.

BUGÜNÜN GAZETELERİ PERRY WHITE GİBİ YABANCILAR TARAFINDAN ÇIKARILIYOR...
...OYSA 2021 YILININ EURENSEL HABER MERKEZİ KISA OLARAK JİMMY DİYE ANILAN JAMES BARTHOLOMEN OLSEN TARAFINDAN YÖNETİLMEKTEDİR...
NE GÜNLERDİ ONLAR... PERRY'E YAĞ ÇEKMEK İÇİN "ŞEF" DERDİM.
KEŞKE HALA HAYATTA OLSAYDI. BİLGİSAYARLA ŞAKA YAPILMIYOR Kİ.
KİM VAR ORADA?
APTALCA BİR ŞEY YAPMAYA KALKIŞMA, OLSEN. SİLAHIM EN YÜKSEK GÜCÜNE AYARLI...
BU SİLAHIN NELER YAPTIĞINI BİLİRSİN.
BAK ARKADAŞ... İSTEDİĞİN PARAYSA, ÜZERİMDE SADECE BOZUKLUK VAR.
BEN HERZAMAN KREDİ KARTI TAŞIRIM VE BU PLASTİK KART SENİN HİÇ İŞİNE YARAMAZ.
İSTEDİĞİM SENİN PARAN DEĞİL...
BUGÜNKÜ HABERLERDE KÜÇÜK BİR YAZI YAYINLAMANI İSTİYORUM.
DEMEK BU YAZIYI BAŞKA TÜRLÜ YAYINLATAMAYACAKTIN.
SENDEN HİZMET İSTİYORUM.
DOĞRU... ÇÜNKÜ BU YALAN BİR HABER
2

BUNU YAPAMAM. İSTERSEN BENİ ÖLDÜR.
GERÇEK OLMAYAN BİR ŞEYİ YAYINLAYAMAM
YA TORUNLARININ HAYATI TEHLİKEDEYSE?
T-TORUNLARIM MI..? KLARK İLE LOİS'İ KAÇIRDIN MI?
TABİİ KAÇIRDIM. ŞİMDİ İŞ KONUŞALIM, NE DERSİN?
EĞER SADECE BENİM HAYATIM TEHLİKEDE OLSAYDI BU SERSERİYE KOLAY TESLİM OLMAZDIM. AMA ÇOCUKLARI ELİNE GEÇİRMİŞ.
SİNYALLİ SAATİM YANIMDA OLSAYDI, SÜPERMEN'E HABER VEREBİLİRDİM...
...TABİİ! DENEMEYE DEĞER!
PEKALA... SEN KAZANDIN! KIZIMIN ÇOCUKLARI TEHLİKEDEYKEN OYUN OYNAYAMAM.
HABERİ YAYINLAMAK İÇİN BİLGİSAYARI PROGRAMLAYACAĞIM.
SENİ İZLİYORUM. YANLIŞ BİR ADIM ATARSAN...
YANLIŞ BİR ADIM ATSAM BİLE BUNU FARKETMEYECEK...
...ÇÜNKÜ BU DÜĞMEYE BASINCA DUYULMAYAN BİR SES ÇIKACAK...

"... VE ŞANSIM YARDIM EDERSE, BU SESİ NEW METROPOLİS'TEKİ BİR ADAM DUYACAK..."

JOHN HUDSON... BANA PARKTA DOLAŞMAK İÇİN Mİ RANDEVU VERDİN?

SURADAKİ ADAM ÇOK GÜZEL KÜLAHLI DONDURMA SATIYOR, MELODEE...

KÜLAHLI DONDURMA DA NE DEMEK?

DEDEM GENÇKEN KIZ ARKADAŞINA BU DONDURMADAN ISMARLARMIŞ...

HA? BU SES DE NE? DEDEMİN JİMMY OLSEN'E VERDİĞİ SİNYALLİ SAATİN SESİNE BENZİYOR.

ZEEEEE

JİMMY ONU YILLARDIR KULLANMIYORDU.

X IŞINIMLA JİMMY'NİN OFİSİNE BAKAYIM...

...OOO! BAŞI DERTTE.

"KARNIMDAN KONUŞARAK DURUMU DAHA İYİ ANLAYAYIM..."

BENİMLE DOĞRUDAN KONUŞMA, JİM... X IŞINIMLA SİZİ İZLİYORUM. HEMEN ORAYA GELMEMİ İSTİYORSAN, BAŞINI SALLA.

BU SÜPERMEN'İN TORUNU. BURAYA GELMESİNİ İSTEMİYORUM...

...AMA NELER OLDUĞUNU BİLMESİ GEREK...

BAK, SENİNLE ANLAŞMADAN ÖNCE HERŞEYİ İYİCE KONUŞALIM.

YAYINLAMAMI İSTEDİĞİN YANLIŞ HABERİ YAYINLAMAZSAM, İKİZ TORUNLARIMI ÖLDÜRECEĞİNİ SÖYLÜYORSUN.

EVET.., BUNU BİLİYORSUN ZATEN. YOKSA BANA NUMARA MI YAPIYORSUN?

HAYIR! BEN YILLARDIR GAZETECİLİK YAPARIM...

ALIŞKANLIKTAN DOLAYI OLAYI ÖZETLİYORUM.

AMA BANA ÇOCUKLARIN ELİNDE OLDUĞUNU KANITLAMADIN.
BUNU KANITLAMAK İÇİN... BENİ ONLARLA TELEFONDA KONUŞTURABİLİRSİN.
DAHA İYİ BİR YÖNTEMİM VAR. ARKADAŞIMLA DOĞRUDAN BAĞLANTI KURABİLİRİM.
BU DÜĞMEYE BASINCA ONLARI KENDİ GÖZLERİNLE İZLEYECEKSİN.

JON, BİR ŞEY Mİ OLDU?
ÖZÜR DİLERİM MELODEE... AMA HEMEN TRAFİK KONTROL ODASINA DÖNMEM GEREK.
BİR HAVA YOLUNU AÇIK BIRAKTIĞIMI HATIRLADIM. BU TRAFİK KARGAŞASINA YOL AÇABİLİR.

BUNA İZİN VEREMEM.
EVET, DOĞRU.
PEKİ BİZİM DONDURMALAR NE OLDU?
JİM HAYDUTU KANDIRARAK, BİR AYGITLA ÇOCUKLARI KAÇIRDIĞI YERİ GÖSTERMESİNİ SAĞLADI...

...ŞİMDİ TEK YAPACAĞIM ŞEY AYGITTAN ÇIKAN SİNYALİ TAKİP ETMEK.

...SİNYAL ŞU HAVA OTOMOBİLİNDEN GELİYOR.
BLÖF DEĞİLMİŞ... JİMMY'NİN TORUNLARI GERÇEKTEN ELLERİNDE.
DEMEK OLSEN ONLARI GÖRMEK İSTİYOR.
DEDE... GEL BİZİ AL.
EVE DÖNMEK İSTİYORUZ.
PEKALA ÇOCUKLAR... O AMCA SİZİ AZ SONRA ANNE VE BABANIZA GÖTÜRECEK.
İŞTE ONLARI GÖRDÜN. ŞİMDİ HABERİMİ YAYINLA.
AY MADENLERİNİ ARAŞTIRMA KURUMUNUN AYDA BÜYÜK BİR PLATİN YATAĞI BULDUĞUNU BİLDİR.
SÜRÜCÜNÜN ŞU ANDA ARKADAŞI İLE TEMASI YOK... HAREKETE GEÇME ZAMANI.
YEE-İİİ! DÜŞÜYORUZ!

OTOMOBİL KONTROLDEN ÇIKTI.
AMA BENİM KONTROLÜM ALTINDA.
VAY CANINA! ŞİMDİ DE YUKARI ÇIKIYORUZ!
AYY... ÇOK EĞLENCELİ
LUNAPARKTAKİ ARABALAR GİBİ.
HEP YUKARI ÇIKIYORUZ. KENTİN KUBBESİNE ÇARPACAĞIZ.
ONDAN SONRA, EVE GİDEBİLİRMİYİZ AMCA..?
HA? KAPI AÇILIYOR.
ŞOFÖRLÜĞÜN PEK İYİ DEĞİL... OTOMOBİLİ BEN KULLANACAĞIM.
BAK LOİS... BU SÜPERMEN.
İLK DURAK METROPOLİS HAPİSHANESİ.
YAAYY!

AZ SONRA, JİMMY OLSEN'İN OFİSİNDE...
TÜM PARA BABALARI HABERİ DUYUP, KURUMUN DEĞERSİZ HİSSELERİNİ SATIN ALMAYA BAŞLAYACAKLAR.
SİZ DE BİR SERVET KAZANACAKSINIZ.
JİMMY... TORUNLARIN EMNİYETTE. BİRŞEYLER YAP...
SÖYLEDİĞİN ŞEYİ YAPMAMAYA KARAR VERDİM.
ÖYLEYSE ÖLÜRSÜN.
SEN ÖYLE SAN, SERSEM.
THWAKK!!!
BENİM GİBİ YAŞLI BİRİ İÇİN HİÇ TE FENA SAYILMAM.
BU İŞİ BANA BIRAKABİLİRDİN JİMMY.
EVET, AMA O ZAMAN BU KADAR EĞLENEMEZDİM.
DEDE... LUNAPARKTAKİ ARABALARA BİNDİK.
SONRA DA SÜPERMEN BİZE DONDURMA ALDI.
YALAMAK İSTERMİSİN?
UMM... ÇOK GÜZEL. GÖRÜNÜŞE GÖRE ÇOK EĞLENMİŞSİNİZ.
EVET, DEDE. SÜPERMEN SAYESİNDE.
O BİZİM ARKADAŞIMIZ.
BU MACERANIN SONU

116

Türkiye'de yayın hakkı B YAYINLARI na aittir.
(BİLKA-Bilim Kültür Araştırma, Yayıncılık Ltd.Şti)

ARKADAN VURDU

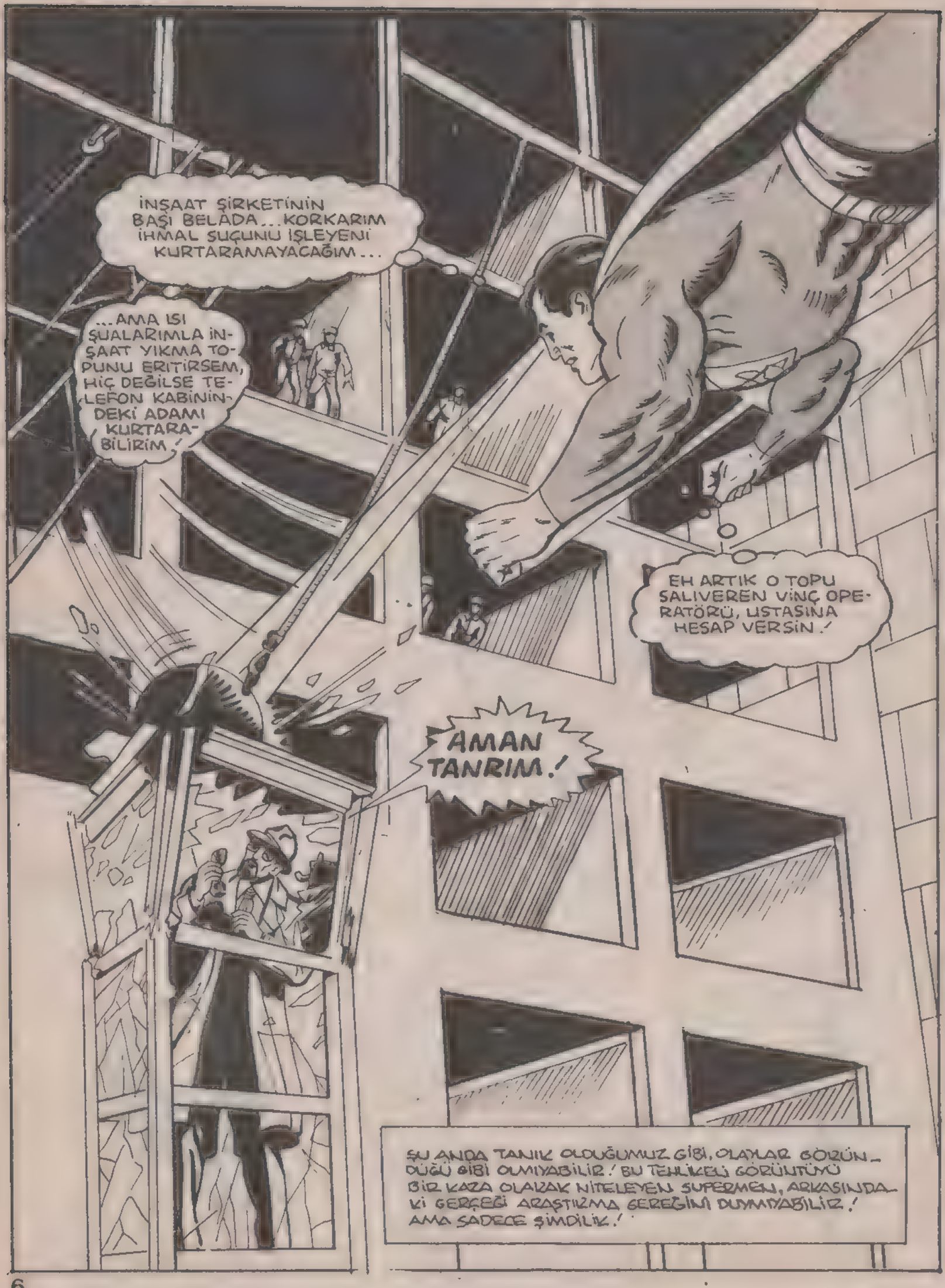
İNŞAAT ŞİRKETİNİN BAŞI BELADA... KORKARIM İHMAL SUÇUNU İŞLEYENİ KURTARAMAYACAĞIM...
...AMA ISI ŞUALARIMLA İNŞAAT YIKMA TOPUNU ERİTİRSEM, HİÇ DEĞİLSE TELEFON KABİNİNDEKİ ADAMI KURTARABİLİRİM!
EH ARTIK O TOPU SALIVEREN VİNÇ OPERATÖRÜ, USTASINA HESAP VERSİN!
AMAN TANRIM!
ŞU ANDA TANIK OLDUĞUMUZ GİBİ, OLAYLAR GÖRÜNDÜĞÜ GİBİ OLMIYABİLİR! BU TEHLİKELİ GÖRÜNTÜYÜ BİR KAZA OLARAK NİTELEYEN SUPERMEN, ARKASINDAKİ GERÇEĞİ ARAŞTIRMA GEREĞİNİ DUYMIYABİLİR! AMA SADECE ŞİMDİLİK!

BİRİNCİ BÖLÜM TAMAMLANDI...
...ŞİMDİ SIRA İKİNCİ BÖLÜMDE...
...YANİ, SÜPER NEFESİMLE KIRIK CAM PARÇALARINI KENDİME DOĞRU ÇEKME İŞLEMİNE BAŞLIYORUM..
...SANIRIM HAVADAKİ PARÇALAR HALLOLDU...
İYİ MİSİNİZ, BAYIM ?
...GERİSİNİ ISI BAKIŞLARIM HALLEDER!
BUNDAN İYİSİ OLAMAZDI, SÜPERMEN.' TEŞEKKÜR EDERİM.'
İYİ Kİ TAM ZAMANINDA BURADAN GEÇİYORDUM..O DA KİM?
JED.' İYİ MİSİN OĞLUM ?

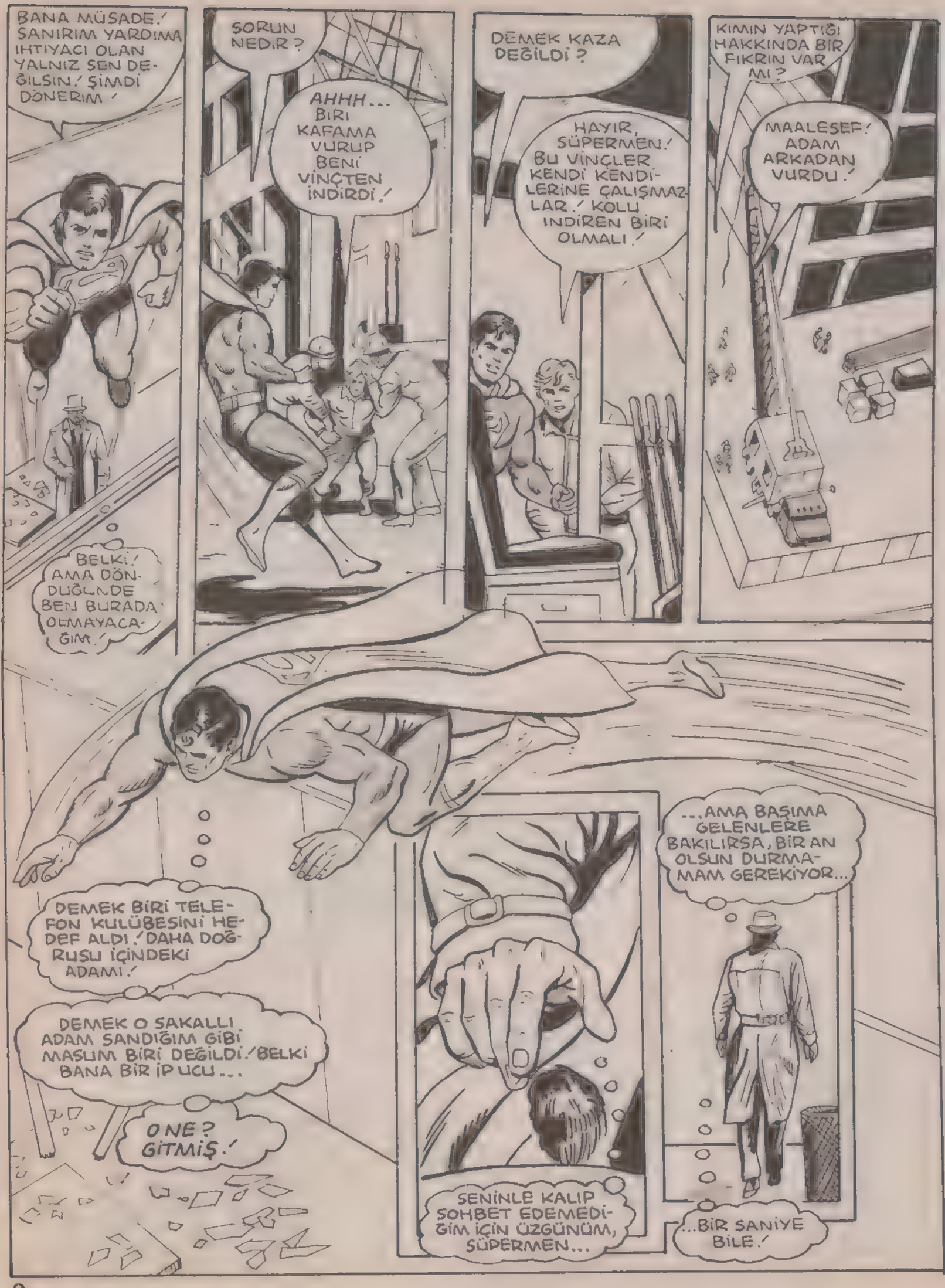
BANA MÜSADE! SANIRIM YARDIMA IHTIYACI OLAN YALNIZ SEN DEĞILSIN! ŞIMDI DÖNERIM!
BELKI! AMA DÖNDÜĞÜNDE BEN BURADA OLMAYACAĞIM!
SORUN NEDIR?
AHHH... BIRI KAFAMA VURUP BENI VINÇTEN INDIRDI!
DEMEK KAZA DEĞILDI?
HAYIR, SÜPERMEN! BU VINÇLER KENDI KENDILERINE ÇALIŞMAZLAR! KOLU INDIREN BIRI OLMALI!
KIMIN YAPTIĞI HAKKINDA BIR FIKRIN VAR MI?
MAALESEF! ADAM ARKADAN VURDU!
DEMEK BIRI TELEFON KULÜBESINI HEDEF ALDI! DAHA DOĞRUSU IÇINDEKI ADAMI!
DEMEK O SAKALLI ADAM SANDIĞIM GIBI MASUM BIRI DEĞILDI! BELKI BANA BIR IPUCU...
ONE? GITMIŞ!
SENINLE KALIP SOHBET EDEMEDIĞIM IÇIN ÜZGÜNÜM, SÜPERMEN...
...AMA BAŞIMA GELENLERE BAKILIRSA, BIR AN OLSUN DURMAMAM GEREKIYOR...
...BIR SANIYE BILE!

BAŞKA BİR YERDE...
BİZ BAŞARISIZLIKLARDAN HOŞLANMAYIZ AJAN "KARTAL"! NİYE HEDEFİN HALA YAŞIYOR?
AMA ÖLECEĞİNDEN EMİNDİM!
SÜPERMEN'İN KARIŞACAĞINI NEREDEN BİLEBİLİRİM?
HER İHTİMALİ HESAPLAMAK SENİN GÖREVİN! MAZERET İSTEMİYORUZ, KARTAL...
...YALNIZCA SONUÇ İSTİYORUZ! UNUTMA..BAŞARISIZLIKLARDAN HOŞLANMAYIZ! ANLIYORSUN DEĞİL Mİ?
EVET, EVET, ANLIYORUM! ADAM ÖLECEK! BUNDAN EMİN OLABİLİRSİNİZ!
BU ARADA ŞEHİR MERKEZİNDE...
DAILY PLANET
GCB
OOO LANA... NEREDEN BULDUN BU RESMİ? KORKUNÇ BİR ŞEY!
BİRAZ GÜLERİZ DİYE DÜŞÜNDÜM! PARTİDEKİ FOTOĞRAFÇILARDAN BİRİNİN MAKİNESİ HAZIRMIŞ...
...BELKİ DELİL OLARAK LAZIM OLUR DİYE DÜŞÜNMÜŞ!
NE APTALCA ÇIKMIŞIZ, DEĞİL Mİ BAYAN LANG?
HİÇ ŞÜPHESİZ, BAYAN LANE!

İKİ KOCA KADIN BİRBİRLERİNİ MEYVA KOKTEYLİ İLE YIKAMAYA KALKARSA, RESİMLERİ ŞİRİN OLACAK DEĞİLDİ YA.!

AMA HİKAYEMİ ÇALDIĞINI SANDIĞIM İÇİN SANA ÇOK KIZMIŞTIM...

...VE SANIRIM FAZLA ÖFKELENDİM.!

RESİM SENDE KALSIN LOİS... BİR DAHA SEFERE MODEL ELBİSEMİ MAHFETME İSTEĞİ DUYARSAN... ÖNCE O RESME BİR BAKARSIN, TAMAM MI?

TEŞEKKÜRLER.! DAİMA SAKLAYACAĞIM.! HAH HA.!

...ÜZGÜNÜM.! HEP BİRBİRİMİZİN BOĞAZINA SARILMAMIZ İÇİN BİR SEBEP YOK.!

BEN DE AYNI ŞEKİLDE DÜŞÜNÜYORUM.! GALAKSİNİN DEĞİŞİK BÖLÜMLERİNDE GÖREV ALABİLİRİZ.! BİZ ARKADAŞIZ, DEĞİL Mİ?

SANIRIM SON GÜNLERDE BUNU UNUTTUM.. DOĞRUSUNU SÖYLEMEK GEREKİRSE, SON GÜNLERDE İYİCE DAĞITTIM.!

ANLATMANA GEREK YOK, LUV.! SENİ ÇOK İYİ ANLIYORUM.! İNSAN SEVDİĞİNDEN AYRILINCA HEP BÖYLE OLUR.!

DOĞRUSU BÖYLE BİR DELİKANLI İÇİN BEN HER ZAMAN AYRILMAYA HAZIRIM.!

SUS, LANA.!

...SENİ ANLIYORUM... AMA SUS.!

DAILY PLANET

DAHA SONRA GALAKSİ BİNASININ YUKARI KATINDA..

EVET BAYAN.! BAY KLARK KENT'İ GÖRMEK İSTİYORUM.!

OTURUN LÜTFEN.! BEN BAKAYIM İÇERDE Mİ.!

AHHH.!

ONU YAZMAMA YARDIM ETTİĞİN İÇİN TEŞEKKÜRLER JİMMY! BEN... HEY!
ŞEY... BU DAHA ÖNCEKİ DURUMUNA BAĞLI! NE OLDU?
DELİRİYOR MUYUM YOKSA?
RESEPSİYONDAKİ ADAM...
...ONU TANIYORUM!
TÜH!
DEMEK SANDIĞIMDAN DA ÜNLÜYÜM!
BELKİ NİYETLERİ KÖTÜ DEĞİL AMA RİSKİ GÖZE ALAMAM!
HEY! DURUN BİR DAKİKA! SADECE BİR KAÇ ŞEY SORACAKTIM!
JUSTİN!
SENİN ADAM HER KİMSE, KALABALIKTAN HOŞLANMIYOR OLMALI!
ŞEY... JİMMY... PENCEREYE DOĞRU GİDİYOR... KORKARIM KENDİNİ ÖLDÜRECEK!
GENÇ JUSTİN YANILIYORDU.. TEK GÖZLÜKLÜ ADAM GERÇEKTEN PENCEREDEN DALIŞ YAPMAK ÜZEREYDİ...
...AMA ÖLMEYİ HİÇ DÜŞÜNMÜYORDU!

HAY-RET!
YAA... HAYRET!
BİR KAÇ KAT AŞAĞIDA ESRARENGİZ ADAM SESSİZCE YERE İNDİ...
VE AYAĞI YERE DEĞER DEĞMEZ KOŞMAYA BAŞ-LADI...
...İZLENMEK-TEN KORKAN YARALI BİR HAYVAN GİBİ DEVAMLI ARKASINA BAKIYORDU...
AMA O ORMAN-DAN GELME BİR HAYVAN DEĞİL-Dİ... O BİR İNSAN-DI VE ŞEHİRDE YAŞIYORDU...
...ŞEHİRDE OTURANLAR İSE DAHA KÜÇÜK YAŞTA, ÖNLERİNE DİKKAT ETMEYİ...
...ÖĞRENMEK ZORUNDALAR!
BİR YE-RE Mİ GİDİ-YORDUN DOŞTUM?
WHAPP!
SÜPERMEN!

EVET ADIM BU, BAYIM.' ŞIMDI SÖYLER MISINIZ, METROPOLİS SOKAKLARINDA AT KOŞTURMANIZIN SEBEBİ NE ?
YOKSA POLİSE Mİ ANLATMAYI TERCİH EDERSİNİZ ?
POLİS ? HAYIR.!
HAYIR, BUNUN GEREKLİ OLACAĞINI SANMIYORUM.' AYRICA, SANA GÜVENEBİLECEĞİME İNANIYORUM...
...AMA POLİS İÇİN AYNI ŞEYİ SÖYLEYEMEM.'
O KADAR ŞAŞIRMA, SÜPERMEN...
...SEN HERKESTEN DAHA İYİ BİLİRSİN Kİ...
...HERŞEY GÖRÜNDÜĞÜ GİBİ DEĞİLDİR.'
AMA OLAYLARIN DERİNLİĞİNE İNDİN Mİ, GERÇEĞİ BULURSUN.'
AJAN CORİ REVALD, DEĞİL Mİ ? YİNE KARŞILAŞTIK.'
YİNE ?
GÖRDÜĞÜN GİBİ, BÜTÜN MESELE BURADA, SÜPERMEN.' KLARK KENT İLE TEMAS KURMAYA ÇALIŞIYORUM.. BAŞIM BÜYÜK DERTTE.'
SENİNLE DAHA ÖNCE KARŞILAŞTIĞIMI HATIRLAMIYORUM... ASLINDA KİM OLDUĞUMU BİLE BİLMİYORUM.'
SANA YARDIMCI OLMAMI İSTER MİSİN, RENVALD ?

"EĞER HATIRLAYABİLİRSEM.. MEMNUNİYETLE!

"HATIRLADIĞIM TEK ŞEY BU SABAH METROPOLİS'TE BİR ARA SOKAKTA GÖZÜMÜ AÇIŞIM... BAŞIM KAZAN GİBİYDİ...

"...SANKİ YANGINDAN ÇIKMIŞ GİBİYDİM! ELBİSEMDEN DUMAN ÇIKIYORDU!

"KAFAMI YUKARI KALDIRINCA OLANLARI TAHMİN ETTİM..

"...TEPEMDEKİ BİNADAN DUMANLAR ÇIKIYORDU.. ANLAŞILAN O YANGINDAN KAÇMAYA ÇALIŞIRKEN BU HALE GELMİŞTİM!

"ORAYA GİDİP NE OLDUĞUNU ANLAMAYA ÇALIŞACAKTIM...

"...AMA BİRİ MAKİNELİ TÜFEKLE ATEŞ ETMEYE BAŞLADI! HEDEF BEN MİYDİM BİLMİYORUM...

"...AMA DURUP SORACAK ZAMANIM YOKTU!..

Shaw's Wash
ME KEEP YOU WEME

"HEMEN BİR KAMYONUN ARKASINA ATLADIM..NEYSE Kİ KAPISI AÇIKTI!"

"KENDİME GELİR GELMEZ, KİMLİĞİMİ BULMAK ÜMİDİYLE, CEPLERİMİ KARIŞTIRMAYA BAŞLADIM!

"CEBİMDE PARADAN BAŞKA BİR ŞEY YOKTU...

"...HEM DE ÇOK PARA...

"HER KİMSEM, EPEY ZENGİNDİM!

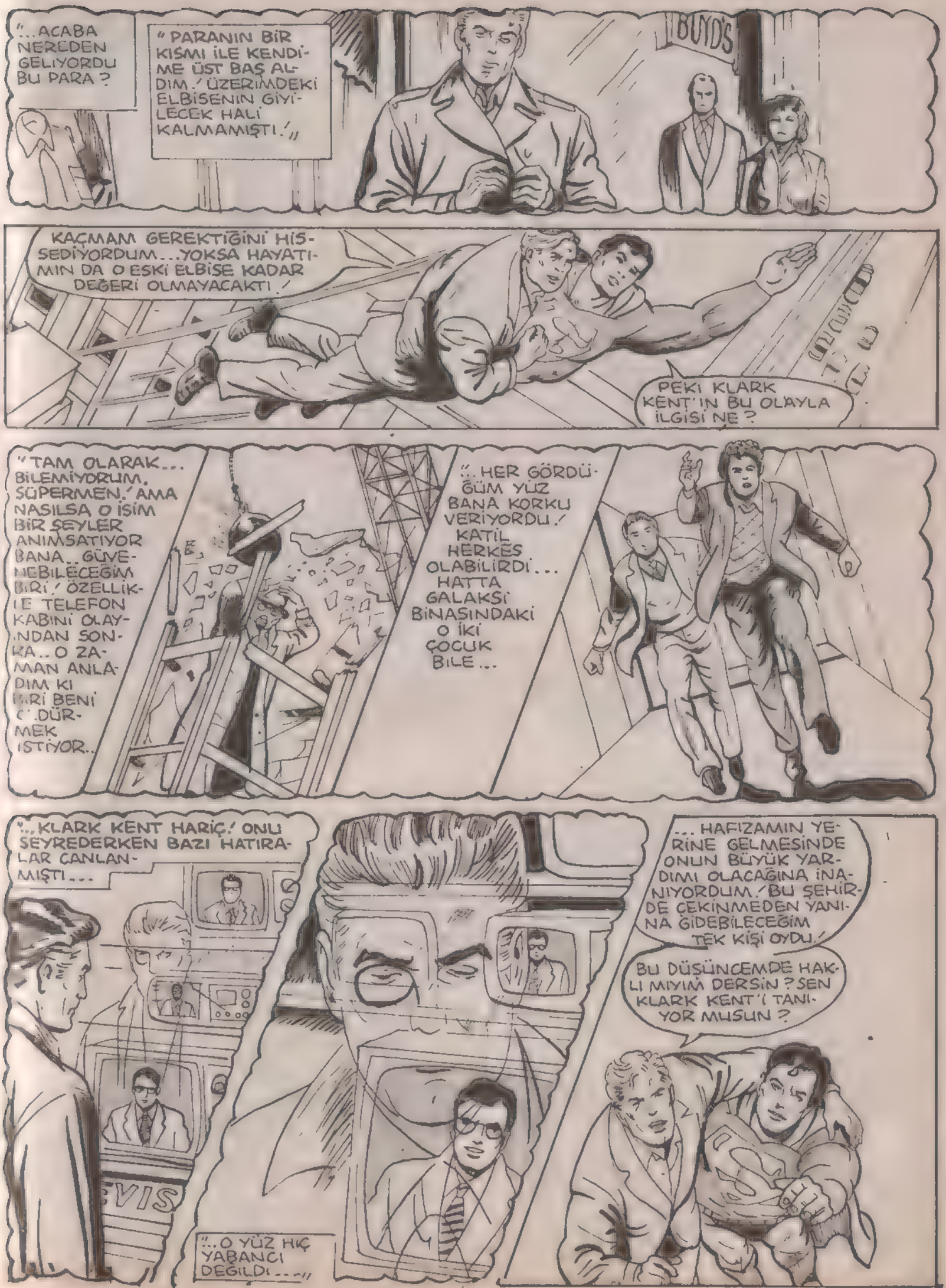
"...ACABA NEREDEN GELİYORDU BU PARA?
"PARANIN BİR KISMI İLE KENDİME ÜST BAŞ ALDIM./ ÜZERİMDEKİ ELBİSENİN GİYİLECEK HALİ KALMAMIŞTI./"
BUYD'S
KAÇMAM GEREKTİĞİNİ HİSSEDİYORDUM...YOKSA HAYATIMIN DA O ESKİ ELBİSE KADAR DEĞERİ OLMAYACAKTI./
PEKİ KLARK KENT'IN BU OLAYLA İLGİSİ NE?
"TAM OLARAK... BİLEMİYORDUM, SÜPERMEN./ AMA NASILSA O İSİM BİR ŞEYLER ANIMSATIYOR BANA..GÜVENEBİLECEĞİM BİRİ./ ÖZELLİKLE TELEFON KABİNİ OLAYINDAN SONRA..O ZAMAN ANLADIM Kİ BİRİ BENİ ÖLDÜRMEK İSTİYOR..
"...HER GÖRDÜĞÜM YÜZ BANA KORKU VERİYORDU./ KATİL HERKES OLABİLİRDİ... HATTA GALAKSİ BİNASINDAKİ O İKİ ÇOCUK BİLE...
"...KLARK KENT HARİÇ./ ONU SEYREDERKEN BAZI HATIRALAR CANLANMIŞTI...
"...O YÜZ HİÇ YABANCI DEĞİLDİ...."
...HAFIZAMIN YERİNE GELMESİNDE ONUN BÜYÜK YARDIMI OLACAĞINA İNANIYORDUM./ BU ŞEHİRDE ÇEKİNMEDEN YANINA GİDEBİLECEĞİM TEK KİŞİ OYDU./
BU DÜŞÜNCEMDE HAKLI MIYIM DERSİN? SEN KLARK KENT'İ TANIYOR MUSUN?

EH, TANIRIM SAYILIR!
KENT-RENVALD İLİŞKİSİNİ ANLATABİLİRDİM ONA, AMA ŞİMDİKİ DURUMUNU GÖZ ÖNÜNE ALINCA...
...SANIRIM AÇIKLAMANIN KLARK KENT'TEN GELMESİ DAHA DOĞRU OLACAK!
KLARK BURADA OTURUYOR, RENVALD! IYİ AKŞAMLAR, FRANK!
SÜPERMEN! BAY KENT'İ Mİ GÖRMEYE GELDİNİZ? KORKARIM ŞU ANDA EVDE DEĞİL!
ZİYANI YOK, FRANK! BU BAY KENT'İN ESKİ BİR ARKADAŞI!
ONU YUKARI ÇIKARIR MISIN, BAY KENT EVE GELENE KADAR ONU İÇERİDE BEKLESİN!
MEMNUNIYETLE, SÜPERMEN!
TEŞEKKÜRLER, SÜPERMEN!
SONUNDA... KIM OLDUĞUMU ÖĞRENEBİLECEĞİM! TEŞEKKÜRLER!
KLARK KENT'İ GÖRDÜN MÜ, JİMMY?
NE YAZIK Kİ HAYIR, LANA! SANIRIM BU YÜZDEN "ONU GÖREN CENNETLİK" DİYORLAR, DEĞİL Mİ?
IYİ GÜNLER, LANA! SENİ GAZETEMİZDE GÖRME ŞEREFİNİ HANGİ OLAYA BORÇLUYUZ?
KLARK'I BULMAYA ÇALIŞIYORDUM, PERRY! HERZAMANKİ GİBİ KAYIP!
MERAK ETME, SONUNDA YİNE ÇIKAR ORTAYA!
HIMM.. SENELERDİR, BÖYLE ŞAKACI BİR İFADEYLE KONUŞTUĞUNU DUYMAMIŞTIM!
HAKLISIN, HAYATIM! PÖF PÖF... İKİMİZİN ARASINDA KALSIN...
...SANIRIM BU GECE ŞEHRİN EN LÜKS LOKANTASINDA KARIMLA ARAMIZDAKİ SORUNLARI HALLEDECEĞİZ!

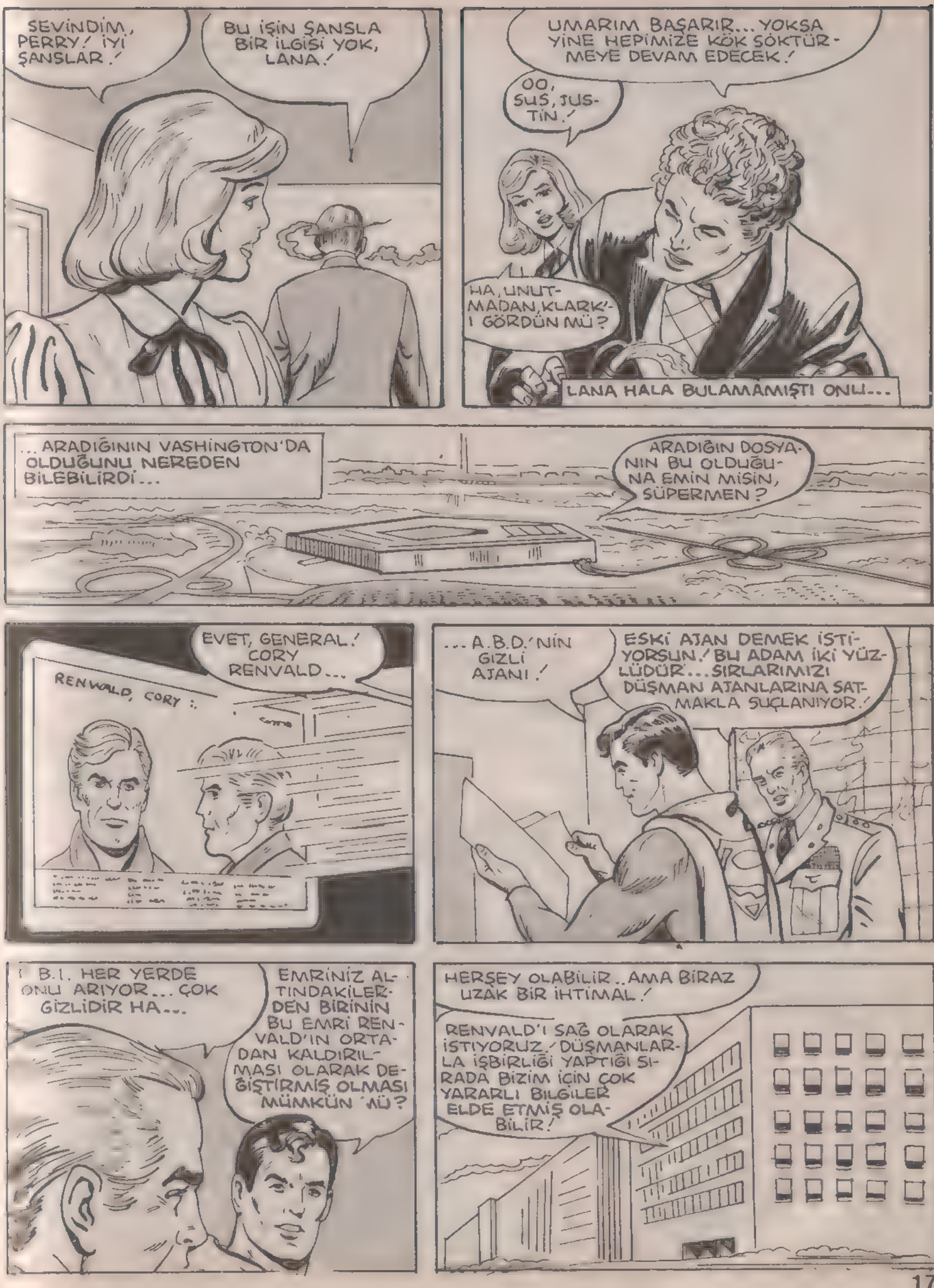
SEVİNDİM, PERRY! İYİ ŞANSLAR!
BU İŞİN ŞANSLA BİR İLGİSİ YOK, LANA!
UMARIM BAŞARIR... YOKSA YİNE HEPİMİZE KÖK SÖKTÜRMEYE DEVAM EDECEK!
OO, SUS, JUSTİN!
HA, UNUTMADAN, KLARK'I GÖRDÜN MÜ?
LANA HALA BULAMAMIŞTI ONU...
...ARADIĞININ VASHİNGTON'DA OLDUĞUNU NEREDEN BİLEBİLİRDİ...
ARADIĞIN DOSYANIN BU OLDUĞUNA EMİN MİSİN, SÜPERMEN?
EVET, GENERAL! CORY RENVALD...
RENVALD, CORY :
...A.B.D.'NİN GİZLİ AJANI!
ESKİ AJAN DEMEK İSTİYORSUN! BU ADAM İKİ YÜZLÜDÜR... SIRLARIMIZI DÜŞMAN AJANLARINA SATMAKLA SUÇLANIYOR!
F.B.I. HER YERDE ONU ARIYOR... ÇOK GİZLİDİR HA...
EMRİNİZ ALTINDAKİLERDEN BİRİNİN BU EMRİ RENVALD'IN ORTADAN KALDIRILMASI OLARAK DEĞİŞTİRMİŞ OLMASI MÜMKÜN MÜ?
HERŞEY OLABİLİR.. AMA BİRAZ UZAK BİR İHTİMAL!
RENVALD'I SAĞ OLARAK İSTİYORUZ! DÜŞMANLARLA İŞBİRLİĞİ YAPTIĞI SIRADA BİZİM İÇİN ÇOK YARARLI BİLGİLER ELDE ETMİŞ OLABİLİR!

NİYE RENVALD İLE İLGİLENİYORSUN, SÜPERMEN ?
NEREDE OLDUĞUNU BİLİYORSAN, YERİNİ BİLDİRMEK ZORUNDA OLDUĞUNU HATIRLATMAK BENİM GÖREVİM.!
KORKARIM.. BUNU YAPAMAYACAĞIM...
...EN AZINDAN ŞİMDİLİK! BANA GÜVENMEK ZORUNDASINIZ.!
SÜPERMEN! Bu GİBİ DURUMLARDA KİMSEYE GÜVENMEM BEN.!
BİRKAÇ DAKİKA SONRA...
UMARIM CORY SORULARIMI CEVAPLAYABİLİR...
SUÇLU BİRİNİ SAKLADIĞIM İÇİN HER AN TUTUKLANABİLİRİM.!
İÇERDE...
344 CLINTON
KLARK.! SENİ GÖRDÜĞÜME NE KADAR SEVİNDİM...
...ÇÜNKÜ TELEVİZYONDA DUYDUĞUM HABERDEN SONRA, SONSUZA DEK BURADA KAMP KURMAK ZORUNDA KALABİLİRİM DİYE DÜŞÜNMÜŞTÜM.!
KORY.! NE YAPIYORSUN BURADA ?
SENİ BEKLİYORUM.! ALTI HABERLERİNDE GÖREVLİ OLARAK BİR YERE GÖNDERİLDİĞİNİ DUYUNCA BAYAĞI ENDİŞELENDİM.!

AMA GÖRÜYORUM Kİ, GÖREVİN UZAKTA DEĞİLMİŞ.!
SANIRIM HAFIZAMI KAYBETTİM.! BENİ BURAYA SÜPERMEN GETİRDİ.!
SENİ BEKLERKEN, ESKİ ALBÜMLERİ KARIŞTIRDIM...
...ÇOCUKLUK RESİMLERİNİ GÖRDÜM! YANINDA ÜVEY ANNENLE BABAN, JONAHTAH VE MARTHA KENT VARDI.!
O RESME BAKARKEN SONUNDA HAFIZAM YERİNE GELDİ.! ONLAR BANA DA ANNE VE BABALIK ETMİŞLERDİ.. KISA BİR SÜRE İÇİN.!
HAFIZA KAYBININ, SENİ VATAN HAİNİ İLAN ETMELERİNİN BİR İLGİSİ VAR MI, CORY?
OLABİLİR, KLARK... AMA İNAN Kİ HEPSİ İFTİRA.!
AMA HAFIZAM GERİ GELDİĞİNE GÖRE KENDİMİ TEMİZE ÇIKARABİLİRİM...
"... ÇÜNKÜ HERŞEYİ ANİMSIYORUM./HERŞEY BU SABAHKİ TELEFONLA BAŞLADI...
"...KISIK BİR SES, TELEFONU KALDIRDIĞIM ANDA ÜÇ SANİYE SONRA PATLAYACAK OLAN BOMBAYI HAREKETE GEÇİRDİĞİMİ SÖYLEDİ..
"ÜÇ SANİYE SANDIĞINDAN ÇOK DAHA UZUN BİR ZAMANDIR, KLARK.. ÖZELLİKLE YAŞAMIN TEHLİKEDE OLUNCA.!
"BOMBA PATLADIĞI ANDA KENDİMİ PENCEREDEN DIŞARI ATTIM...
"GERİSİNİ HATIRLAMIYORUM.. AMA ÖLMEKTEN İYİYDİ ELBETTE.!

O ZAMAN YETKİLİLERE TESLİM OL, CORY.! SENİ ASACAK DEĞİLLER YA.! HEM SONRA BAŞINDAKİ YARAYI DA BİR DOKTORA GÖSTERMEN LAZIM...
...RONTGEN ŞUALARIM DA SÖZLERİMİ DOĞRULUYOR.!
HAYIR KLARK... BUNU YAPAMAM.!
DOSTUM DA OLSAN, AKRABAM DA...
...BENİ DURDURMANA İZİN VERMEYECEĞİM.!
YERE YATSAM FENA OLMAYACAK, YOKSA CORY'NİN ELİ ACIYACAK!
ANINDA...
CORY DAHA ASANSÖRE VARMADAN ONU YAKALARDIM AMA...
BEN BURADAN ÇIKANA KADAR O YUMRUK KLARK'I IDARE EDER.!
ADIMI TEMİZE ÇIKARDIKTAN SONRA... GELİP ONDAN ÖZÜR DİLERİM.!
SON ALDIĞIMIZ BİR HABERE GÖRE...

...HESTER DEMİRYOLUNDA DEVRİLEN BİR PETROL TANKERİNDEN SIZAN TOKSİTLİ KİMYASAL MADDELER...

... CİVARDA OTURANLARI CİDDİ ŞEKİLDE TEHDİT EDEN ÖLDÜRÜCÜ DUMANLAR SAÇMAKTADIR.' POLİS, BÖLGENİN TAMAMEN BOŞALTILMASINI İSTEDİ.'

SÜPER HIZIMLA GİDERSEM ONARIM İŞİ HEMEN BİTEBİLİR.' CORY'Yİ GÖZDEN KAÇIRMAK İSTEMEZDİM AMA...

"...BAŞKA SEÇENEĞİM YOKTU./"

BAY KENT'LE GÖRÜŞMEDİNİZ Mİ?

344 CLIN

ACELEM VAR!

KLARK FAZLA İYİ BİR İNSAN..BENİ İHBAR ETMEYECEĞİNE EMİN OLAMADIM...

FA-THOOT!

...KENDİME YENİ BİR SIĞINAK BULMALIYIM...

SNK

CORY BOYNUNA SAPLANAN İĞNEYİ FARKETMEDEN KENDİNİ YERDE BULMUŞTU...KABA ELLER ONU KAMYONA SÜRÜKLERKEN KENDİNİ KAYBETMİŞTİ...

...ONU ARABAYA KOYUP...

...YOLA DÜZÜLDÜLER!

BU ARADA ŞEHRİN TEPESİNDE...

BU YARIĞI KAYNAKLAMAMIZ EN AZ DAHA BİR SAAT SÜRER!

SEN ÖYLE SAN, JACK...

"...BAK!"

FENA OLMADI! BU KUBBE, CİVAR HALKI DUMANLARDAN KORUR...

...EN AZINDAN DAHA BİR KAÇ SANİYE DUMANLAR YAYILMAYA DEVAM EDECEK!

SÜPERMEN GÖZÜN İZLEYEMEYECEĞİ KADAR BÜYÜK BİR HIZLA DÖNEREK BÜYÜK BİR HORTUM OLUŞTURDU...

...VE ZEHİRLİ GAZLARI YUKARI DOĞRU ÇEKTİ...

İŞTE! ATMOSFERİN ÖTESİNDE DAĞILIP GİDECEK!

KİMSEYE BİR ZARARI DOKUNMAZ!

SORUNLARIN BİRİ ÇÖZÜMLENDİ!

ŞİMDİ GELELİM CORY'YE...

EVET GELELİM KANUN DIŞI AJANA...

ONU METROPOLİS'TE DENİZ KIYISINDA BULABİLİRSİNİZ!

YALNIZ DEĞİLDİ..

AYAĞA KALK, RENVALD!

YOLCULUK HENÜZ BİTMEDİ!

PATRONLARIMIN SENİN İÇİN BÜYÜK PLANLARI VAR... ÖLÜMÜNLE İLGİLİ...

İŞİN BİTTİĞİ ZAMAN, SENİNLE BİRLİKTE BİR KAÇ KİŞİNİN DAHA HAYATI KAYACAK...

SENİ İHANETLE SUÇLAMAK PLANIN BİR BÖLÜMÜYDÜ... İNTİHARIN DAHA BİR ANLAMLI OLSUN DİYE!

AA, AMA SEN BENİ DİNLEMİYORSUN, ÖYLE DEĞİL Mİ, RENVALD?

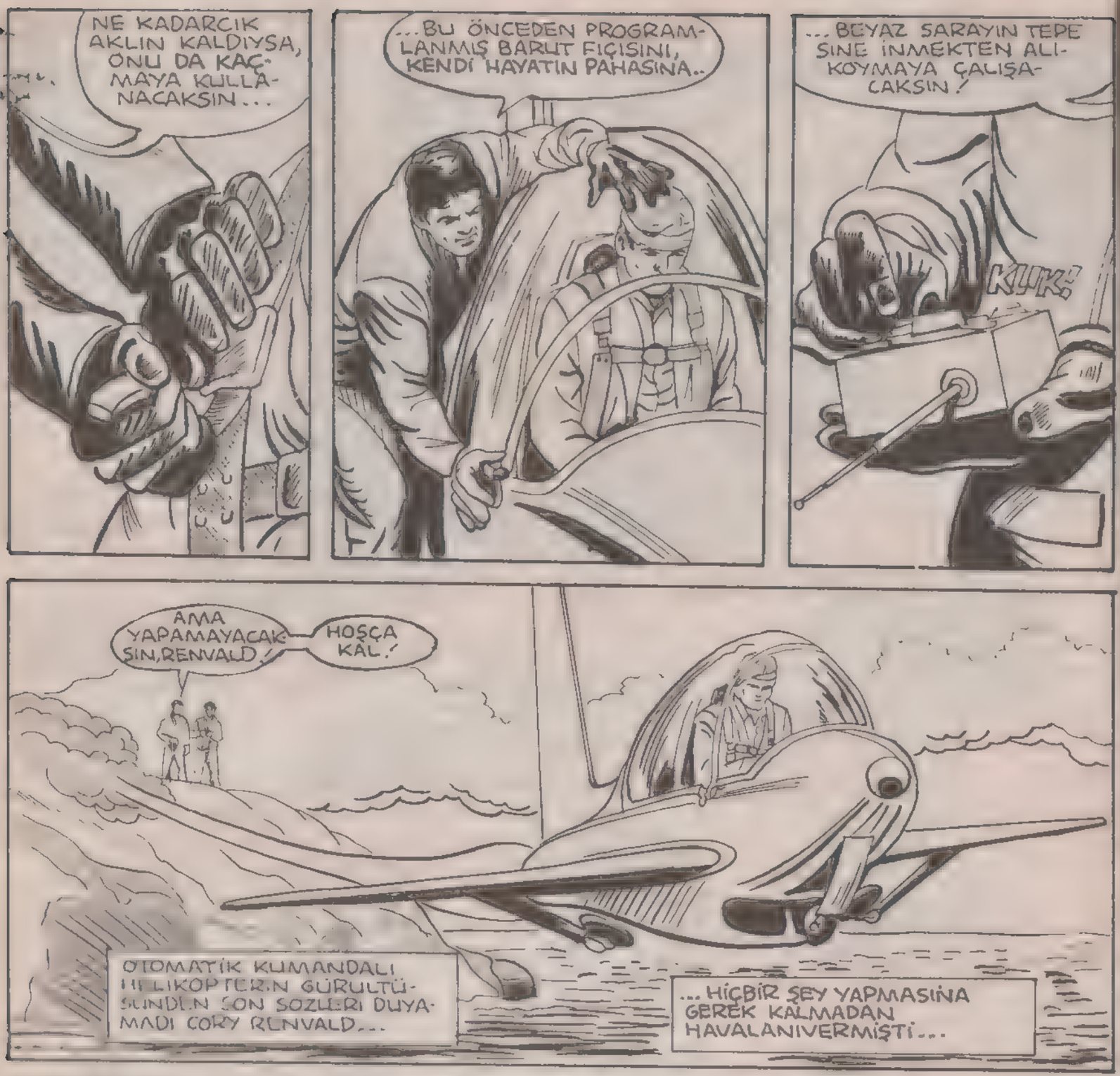
NE KADARCIK AKLIN KALDIYSA, ONU DA KAÇMAYA KULLANACAKSIN...
...BU ÖNCEDEN PROGRAMLANMIŞ BARUT FIÇISINI, KENDİ HAYATIN PAHASINA..
...BEYAZ SARAYIN TEPESİNE İNMEKTEN ALIKOYMAYA ÇALIŞACAKSIN!
KLIK!
AMA YAPAMAYACAKSIN, RENVALD!
HOŞÇA KAL!
OTOMATİK KUMANDALI HELİKOPTERİN GÜRÜLTÜSÜNDEN SON SÖZLERİ DUYAMADI CORY RENVALD...
...HİÇBİR ŞEY YAPMASINA GEREK KALMADAN HAVALANIVERMİŞTİ...

O SIRADA GÖKYÜZÜNDE UÇAN SADECE O DEĞİLDİ...
O NE?
...SÜPERMEN YETİŞMİŞTİ!
KUMANDALAR ÇALIŞMIYOR!

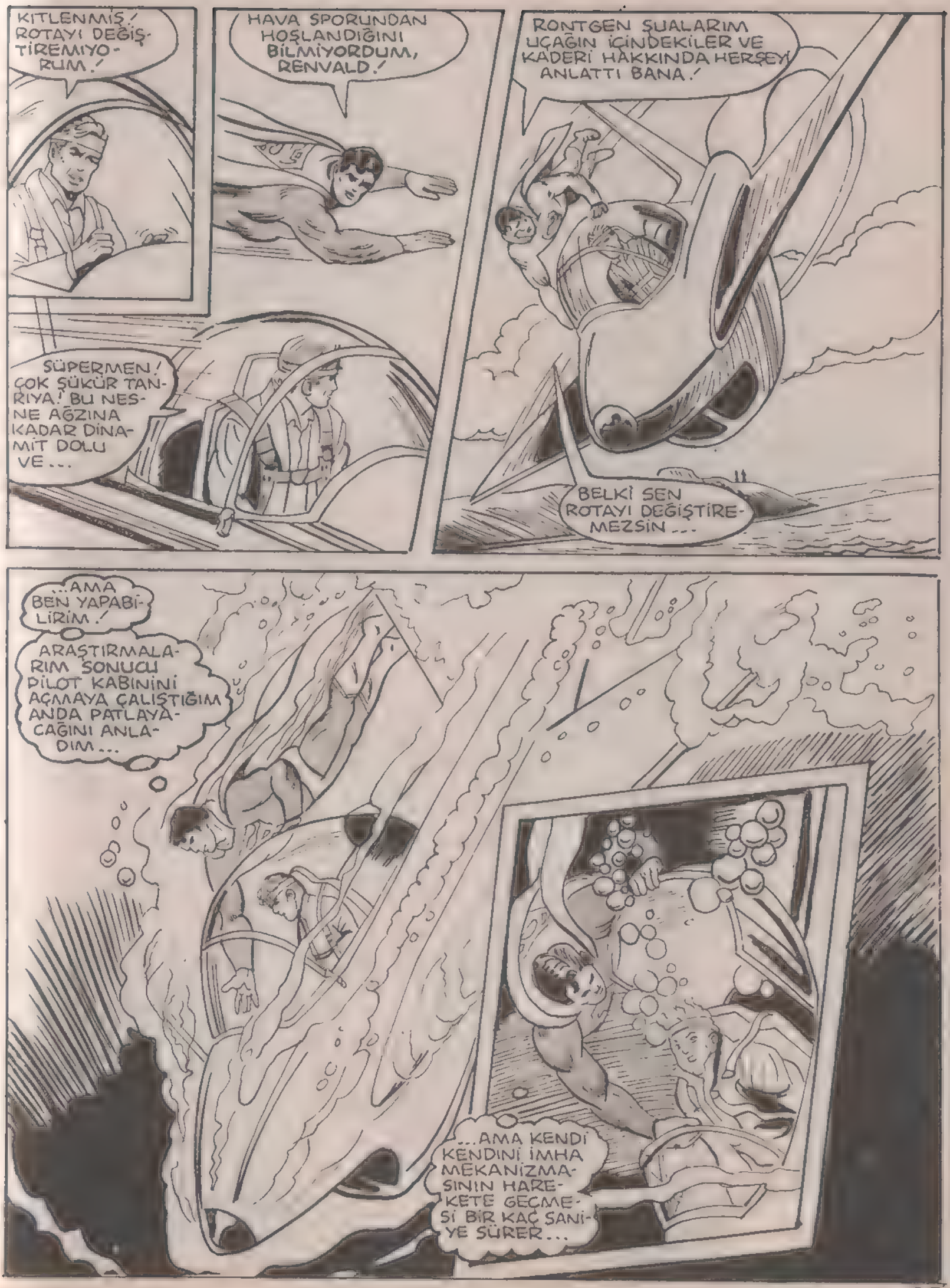
KITLENMİŞ! ROTAYI DEĞİŞTİREMİYORUM!
HAVA SPORUNDAN HOŞLANDIĞINI BİLMİYORDUM, RENVALD!
RONTGEN ŞUALARIM UÇAĞIN İÇİNDEKİLER VE KADERİ HAKKINDA HERŞEYİ ANLATTI BANA!
SÜPERMEN! ÇOK ŞÜKÜR TANRIYA! BU NESNE AĞZINA KADAR DİNAMİT DOLU VE...
BELKİ SEN ROTAYI DEĞİŞTİREMEZSİN...
...AMA BEN YAPABİLİRİM!
ARAŞTIRMALARIM SONUCU PİLOT KABİNİNİ AÇMAYA ÇALIŞTIĞIM ANDA PATLAYACAĞINI ANLADIM...
...AMA KENDİ KENDİNİ İMHA MEKANİZMASININ HAREKETE GEÇMESİ BİR KAÇ SANİYE SÜRER...

...BEN BU ARADA AYA GİDER GELİRİM.!
FİYUV.!
TAM ZAMANINDA SIYIRTTIK SÜPERMEN.!
PEK SAYILMAZ.!
ŞIKAYETİM YOK.! TAM İHTİYACIM OLDUĞU ANDA SENİ KARŞIMDA GÖRMEK BENİ ÇOK SEVİNDİRDİ.!
SÖYLEMESİ KOLAY.!
"... SENİ BULMAK İÇİN KALP ATIŞLARINI İZLEDİĞİMİ BİLSEYDİN NE KADAR ŞAŞARDIN KİMBİLİR...
"HİÇ BİR KALP ATIŞI DİĞERİNE BENZEMEZ AMA SEKİZ MİLYON ARASINDAN ARADIĞINI BULMAK KOLAY OLMASA GEREK.!"
UMARIM ARTIK YETKİLİLER MASUM OLDUĞUMA İNANIRLAR.!
TABİİ BU ARADA KLARK KENT'TEN ÖZÜR DİLEMEYİ DE UNUTMAMALIYIM.! UMARIM BANA KIZMAMIŞTIR.!
KLARK?
BİLDİĞİM KADARIYLA, NEDENİNİ ÖĞRENİNCE SENİ AFFEDECEKTİR.!

BİRİNCİ BÖLÜM SONU

SENİ ÖLDÜRECEĞİM

İKİNCİ BÖLÜM

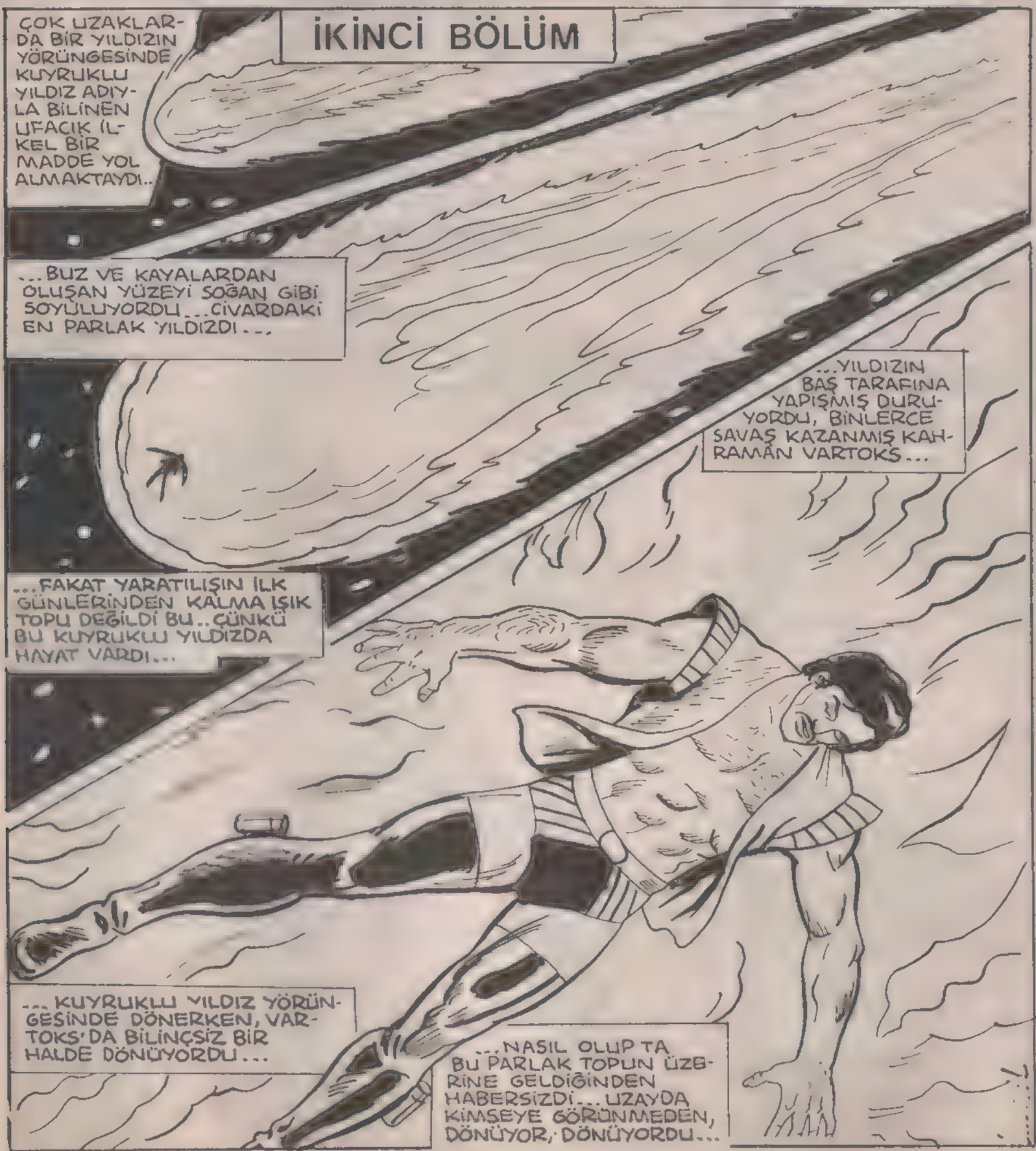

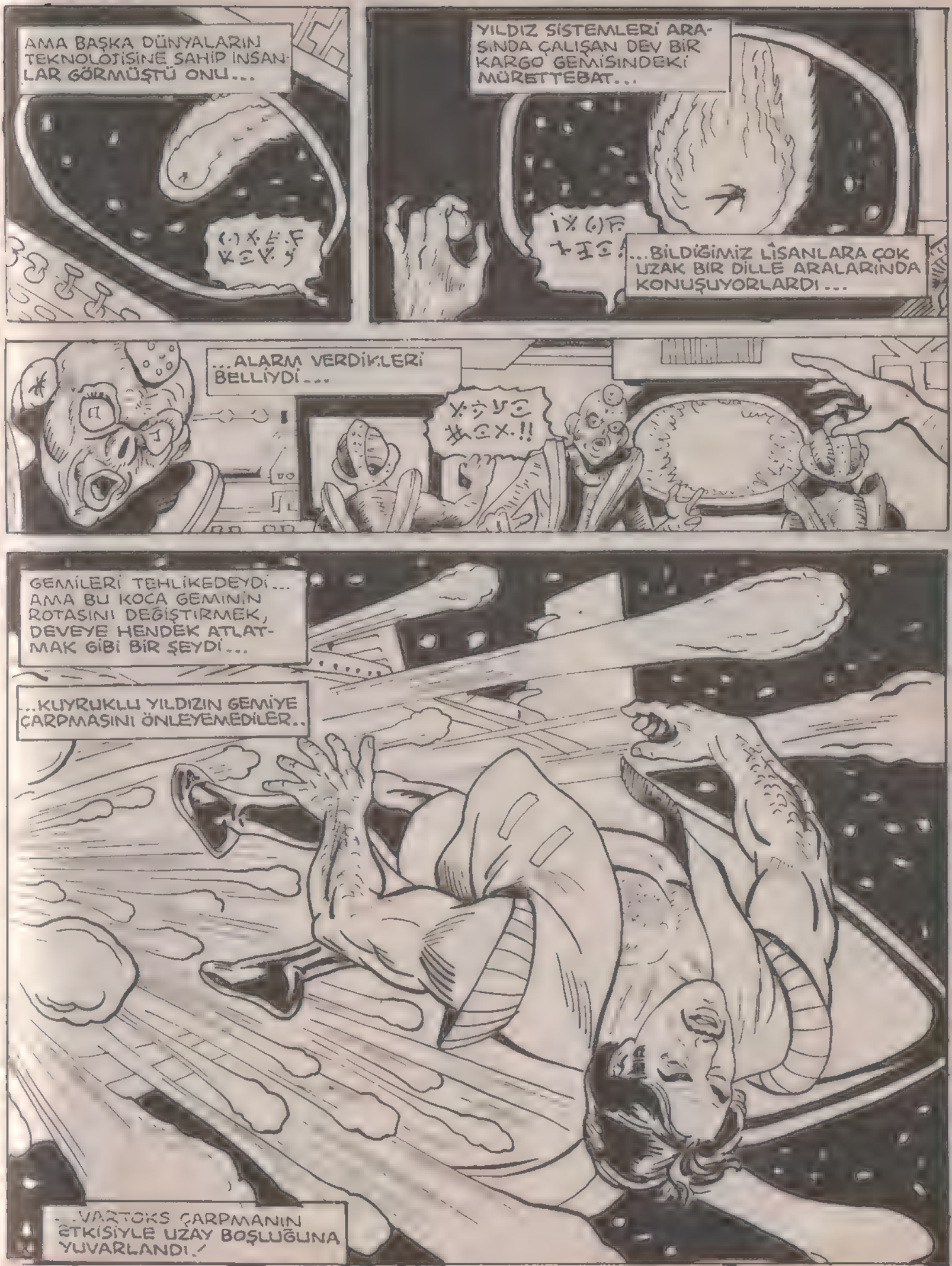
AMA BAŞKA DÜNYALARIN TEKNOLOJİSİNE SAHİP İNSANLAR GÖRMÜŞTÜ ONU...
YILDIZ SİSTEMLERİ ARASINDA ÇALIŞAN DEV BİR KARGO GEMİSİNDEKİ MÜRETTEBAT...
...BİLDİĞİMİZ LİSANLARA ÇOK UZAK BİR DİLLE ARALARINDA KONUŞUYORLARDI...
...ALARM VERDİKLERİ BELLİYDİ...
GEMİLERİ TEHLİKEDEYDİ... AMA BU KOCA GEMİNİN ROTASINI DEĞİŞTİRMEK, DEVEYE HENDEK ATLATMAK GİBİ BİR ŞEYDİ...
...KUYRUKLU YILDIZIN GEMİYE ÇARPMASINI ÖNLEYEMEDİLER..
...VARTOKS ÇARPMANIN ETKİSİYLE UZAY BOŞLUĞUNA YUVARLANDI.

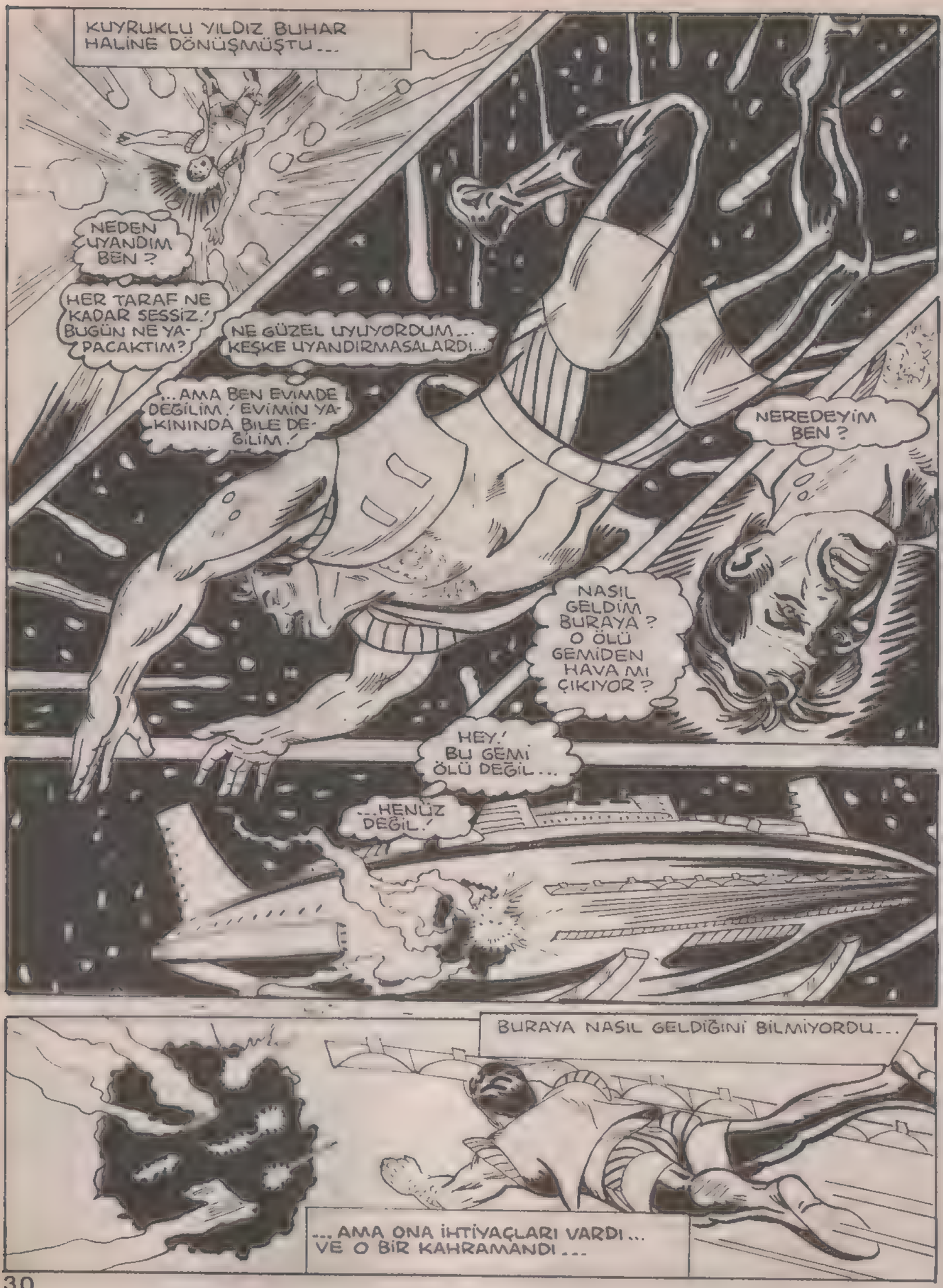
KUYRUKLU YILDIZ BUHAR HALİNE DÖNÜŞMÜŞTU...
NEDEN UYANDIM BEN?
HER TARAF NE KADAR SESSİZ. BUGÜN NE YAPACAKTIM?
NE GÜZEL UYUYORDUM... KEŞKE UYANDIRMASALARDI...
...AMA BEN EVİMDE DEĞİLİM. EVİMİN YAKININDA BİLE DEĞİLİM.
NEREDEYİM BEN?
NASIL GELDİM BURAYA? O ÖLÜ GEMİDEN HAVA MI ÇIKIYOR?
HEY! BU GEMİ ÖLÜ DEĞİL...
...HENÜZ DEĞİL.
BURAYA NASIL GELDİĞİNİ BİLMİYORDU...
...AMA ONA İHTİYAÇLARI VARDI... VE O BİR KAHRAMANDI...

VARTOK GİBİ CESUR BİR KAHRAMAN İÇİN BİR GEMİ DOLUSU İNSANI KURTARMAK BASİT BİR İŞTİ...
...DAHA GENÇ VE EN AZ ONUN KADAR KUVVETLİ BAŞKA BİR KAHRAMANIN EVİNDE GARİP ŞEYLER OLMAK ÜZEREYDİ...
...İÇERİDE İSE DURUM GAYET İYİYDİ...
ŞEREFE!
CLINK
ŞEREFE!
HIMM! NE KOYDUN BUNUN İÇİNE, LANA? NEFİS OLMUŞ!
SADECE SODA, SU VE LİMON SUYU.. OKULDAYKEN VERDİĞİM PARTİLERDE ANNEMİN HAZIRLADIĞI GELENEKSEL İÇKİ...
BU SES NE BÖYLE?
--BEEP--
BEEP
--BEEP--
ŞEY.. BENİM TELSİZ...
...PERRY VHITE'NİN SON BULUŞLARINDAN BİRİ!
TELEFONUNU KULLANABİLİR MİYİM?
KLLK
TABİİ, HAYATIM... NEREDE OLDUĞUNU BİLİYORSUN!
TEŞEKKÜRLER, LANA!
BİR ŞEY DEĞİL! BAKALIM PERRY VHITE'NİN ELİNDEN KURTULABİLECEK MİSİN!
KLARK... KLARK.. KLARK! OKULDAYKEN NE KADAR SIRADAN BİR ÇOCUKTUN...
...CİDDİ, SESSİZ VE GÜVENİLİR! TIPKI BİR BABA GİBİ!
OKULDAYKEN SENİ SİLİK BİR ÇOCUK YAPAN VASIFLARIN ŞİMDİ HOŞUMA GİDİYOR!

NE DİYORSUN PERRY? DAMIN TEPESİNDE VİNÇ KAZASI MI?
EVET! ŞİMDİ OLDUĞUN YERDEN ON BLOK ÖTEDE! LANA'DA OLABİLECEĞİNİ TAHMİN ETMİŞTİM!
BALKONDAN ÖNCE ELİ GÖZÜKEN ŞAHIS SONUNDA TERASA ATLAMIŞTI...
LANA... SANA BUNU VERMEK İSTİYOR...
SEN KENDİNİ NE SANIYORSUN?
BEN SADECE...
BEN ŞEY DİYECEKTİM...
ADİ BİR HIRSIZ BALKONUMDAN ADIMINI ATAMAZ, ANLADIN MI?
LANA NE KORKMUŞTU NE DE YARDIM İSTEMEYE GEREK DUYMUŞTU...
LANA LANG'İN REAKSIYONU ANİ VE KESİNDİ...
ANLAMIYORSUN...
BEN SADECE...
LANA, LÜTFEN...
...VE O ANDA PİŞMAN OLDU...
...AMA O AN FAZLA UZUN SÜRMEDİ...
UFF...

POLİS ÇAĞIRSAM MI ACABA?
HANEYE TECAVÜZDEN TUTUKLARLAR MI ONU?
HIMM..
LANA KENDİNİ RAHATLATMAK İÇİN SORUYORDU BU SORUYU...
...O SIRADA KORIDORDA KOŞMAKTA OLAN KLARK BAŞKA ŞEYLER DÜŞÜNÜYORDU...
MASKELİ ADAMIN KİM OLDUĞUNU ÖĞRENMEK İSTERDİM AMA BEN DÖNENE KADAR BEKLEMEK ZORUNDA!
ŞU ANDA DAHA BÜYÜK BİR TEHLİKEYE YETİŞMEK ZORUNDAYIM...
...UMARIM ÇABUK BİTER!
MASKELİ ADAMIN SORUNLARI İSE DAHA ACİLDİ...
İMDAT!
ŞU ANDA EN ÖNEMLİ ŞEY...PAÇAYI KURTARMAK!
UMARIM BU KADIN DA SEVGİLİ LANA'M GİBİ VAHŞİ DEĞİLDİR!

ÇOK ÖZÜR DİLERİM, MADAM!
AMAN TANRIM! BİR HAYDUT! PARALAR ÇEKMECEDE...
...MÜCEVHERLER YATAK ODASINDA...
...ANTİKALAR TAVAN ARASINDA..LÜTFEN BANA BİR ŞEY YAPMA!
GERÇEKTEN HİÇ VAKTİM YOK! BELKİ BAŞKA ZAMAN!
GEÇİT İÇİN TEŞEKKÜRLER!
BİR KAÇ KAT YUKARIDA...
BUNU O MANYAK MI DÜŞÜRDÜ?
BİR ZARF?..
BİR AŞK MEKTUBU...
...GİZLİ BİR HAYRANIMDAN!
KÖTÜ! ÇOK KÖTÜ!
ON BLOK ÖTEDE, ŞAŞKINLIK İÇİNDEKİ İŞÇİLER SÜPERMEN'İ GÖRÜNCE SEVİNDİLER...
SÜPERMEN!
ARTIK KURTULDUK!

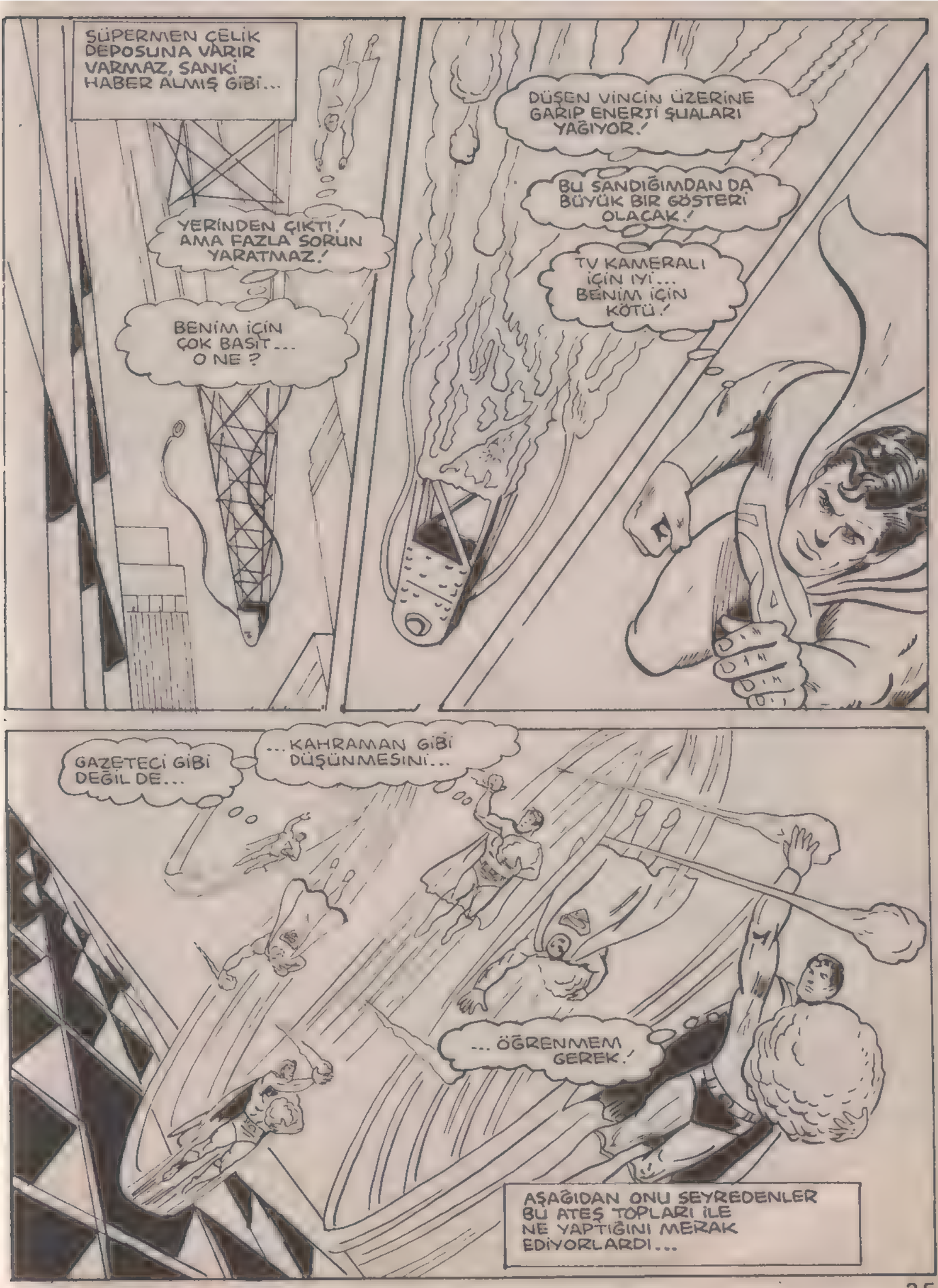
SÜPERMEN ÇELİK DEPOSUNA VARIR VARMAZ, SANKİ HABER ALMIŞ GİBİ...
YERİNDEN ÇIKTI! AMA FAZLA SORUN YARATMAZ!
BENİM İÇİN ÇOK BASİT... O NE?
DÜŞEN VİNCİN ÜZERİNE GARİP ENERJİ ŞUALARI YAĞIYOR!
BU SANDIĞIMDAN DA BÜYÜK BİR GÖSTERİ OLACAK!
TV KAMERALI İÇİN İYİ... BENİM İÇİN KÖTÜ!
GAZETECİ GİBİ DEĞİL DE...
...KAHRAMAN GİBİ DÜŞÜNMESİNİ...
...ÖĞRENMEM GEREK!
AŞAĞIDAN ONU SEYREDENLER BU ATEŞ TOPLARI İLE NE YAPTIĞINI MERAK EDİYORLARDI...

GERİ ÇEKİLİN BİRAZ...
...YOKSA BUNUN SICAKLIĞINDAN DERİNİZ YANABİLİR!
SÜPERMEN'E YOL AÇIN!
YARDIMINIZA İHTİYACIM VAR!
İÇİNİZDE O LAV PARÇALARININ NEREDEN GELDİĞİNİ GÖREN VAR MI?
SANIRIZ TEPEDEN GELDİ!
ACABA NEDEN VE NASIL?
GÖĞE BAKIN!
BU... BU...
GÜNEŞ LEKESİ Mİ?
SÜPERMEN OLMADIĞI KESİN...
BEN NE OLDUĞUNU BİLİYORUM!
İZNİNİZLE, BAYLAR BAYANLAR...
VARTOKS! SENİ GÖRDÜĞÜME SEVİNDİM!
BAŞKA BİR ŞEY DEME! İYİ BİR YER BİLİYORUM!
SÜPERMEN! SENİNLE KONUŞMALIYIZ! ACABA DİYORUM...

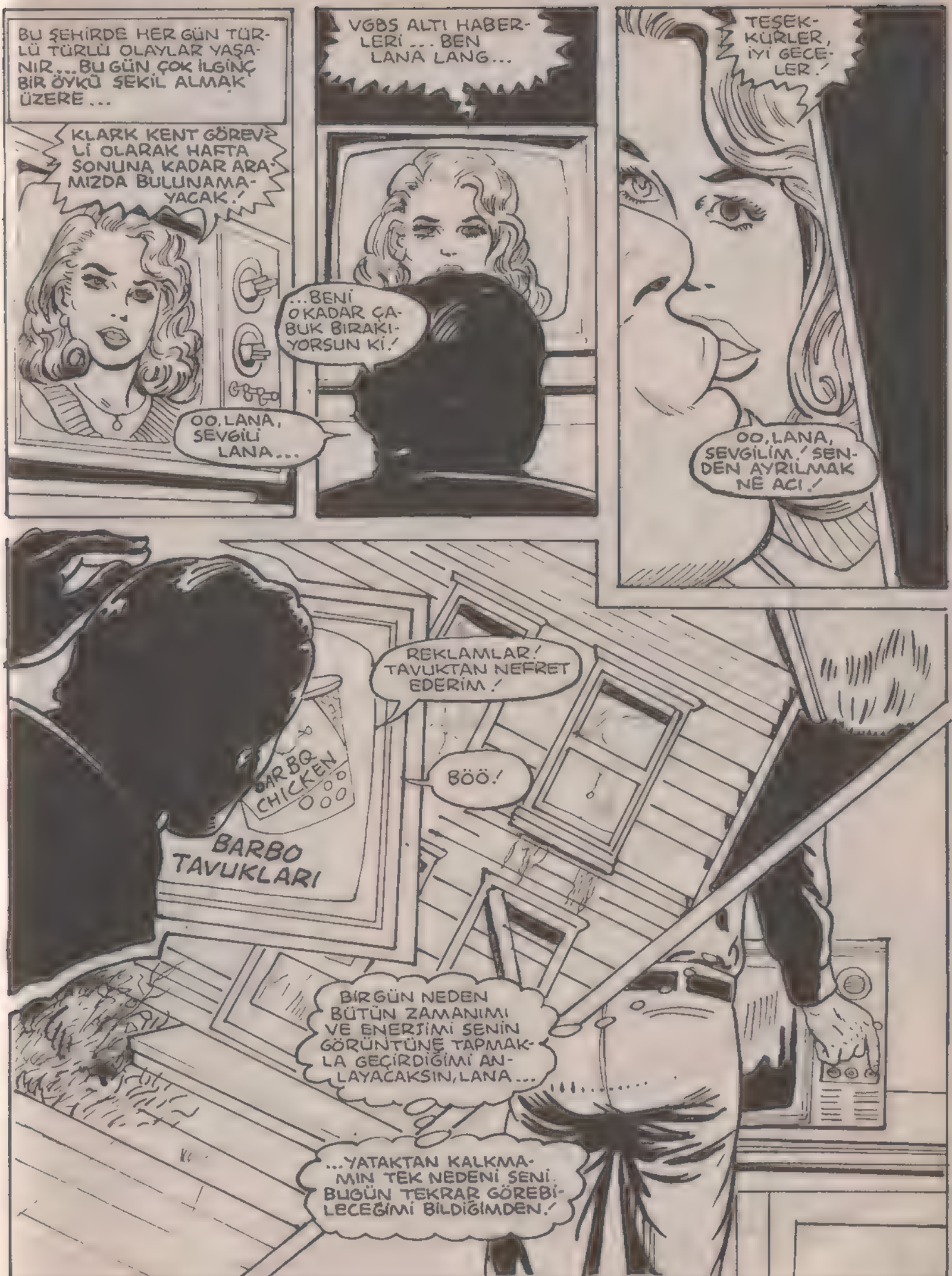
BU ŞEHİRDE HER GÜN TÜRLÜ TÜRLÜ OLAYLAR YAŞANIR... BU GÜN ÇOK İLGİNÇ BİR ÖYKÜ ŞEKİL ALMAK ÜZERE...
KLARK KENT GÖREVLİ OLARAK HAFTA SONUNA KADAR ARAMIZDA BULUNAMAYACAK.!
OO, LANA, SEVGİLİ LANA...
VGBS ALTI HABERLERİ... BEN LANA LANG...
...BENİ O KADAR ÇABUK BIRAKIYORSUN Kİ.!
TEŞEKKÜRLER, İYİ GECELER.!
OO, LANA, SEVGİLİM.! SENDEN AYRILMAK NE ACI.!
REKLAMLAR! TAVUKTAN NEFRET EDERİM.!
BÖÖ.!
BARBQ CHICKEN
BARBO TAVUKLARI
BİR GÜN NEDEN BÜTÜN ZAMANIMI VE ENERJİMİ SENİN GÖRÜNTÜNE TAPMAKLA GEÇİRDİĞİMİ ANLAYACAKSIN, LANA...
...YATAKTAN KALKMAMIN TEK NEDENİ SENİ BUGÜN TEKRAR GÖREBİLECEĞİMİ BİLDİĞİMDEN.!

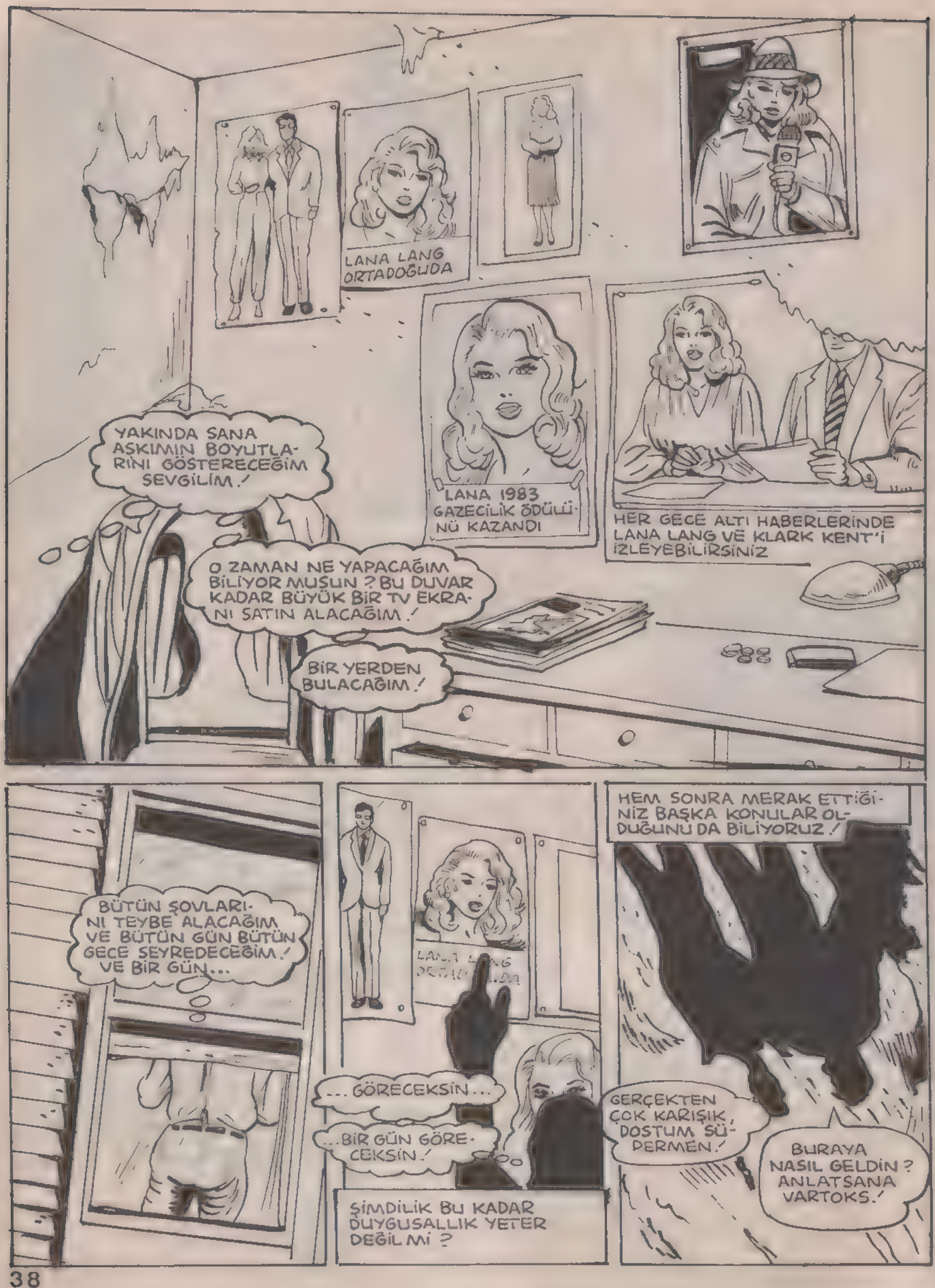
LANA LANG ORTADOĞUDA
LANA 1983 GAZECİLİK ÖDÜLÜNÜ KAZANDI
HER GECE ALTI HABERLERİNDE LANA LANG VE KLARK KENT'İ İZLEYEBİLİRSİNİZ
YAKINDA SANA AŞKIMIN BOYUTLARINI GÖSTERECEĞİM SEVGİLİM!
O ZAMAN NE YAPACAĞIM BİLİYOR MUSUN? BU DUVAR KADAR BÜYÜK BİR TV EKRANI SATIN ALACAĞIM!
BİR YERDEN BULACAĞIM!
BÜTÜN ŞOVLARINI TEYBE ALACAĞIM VE BÜTÜN GÜN BÜTÜN GECE SEYREDECEĞİM! VE BİR GÜN...
...GÖRECEKSİN...
...BİR GÜN GÖRECEKSİN!
ŞİMDİLİK BU KADAR DUYGUSALLIK YETER DEĞİL Mİ?
HEM SONRA MERAK ETTİĞİNİZ BAŞKA KONULAR OLDUĞUNU DA BİLİYORUZ!
GERÇEKTEN ÇOK KARIŞIK, DOSTUM SÜPERMEN!
BURAYA NASIL GELDİN? ANLATSANA VARTOKS!

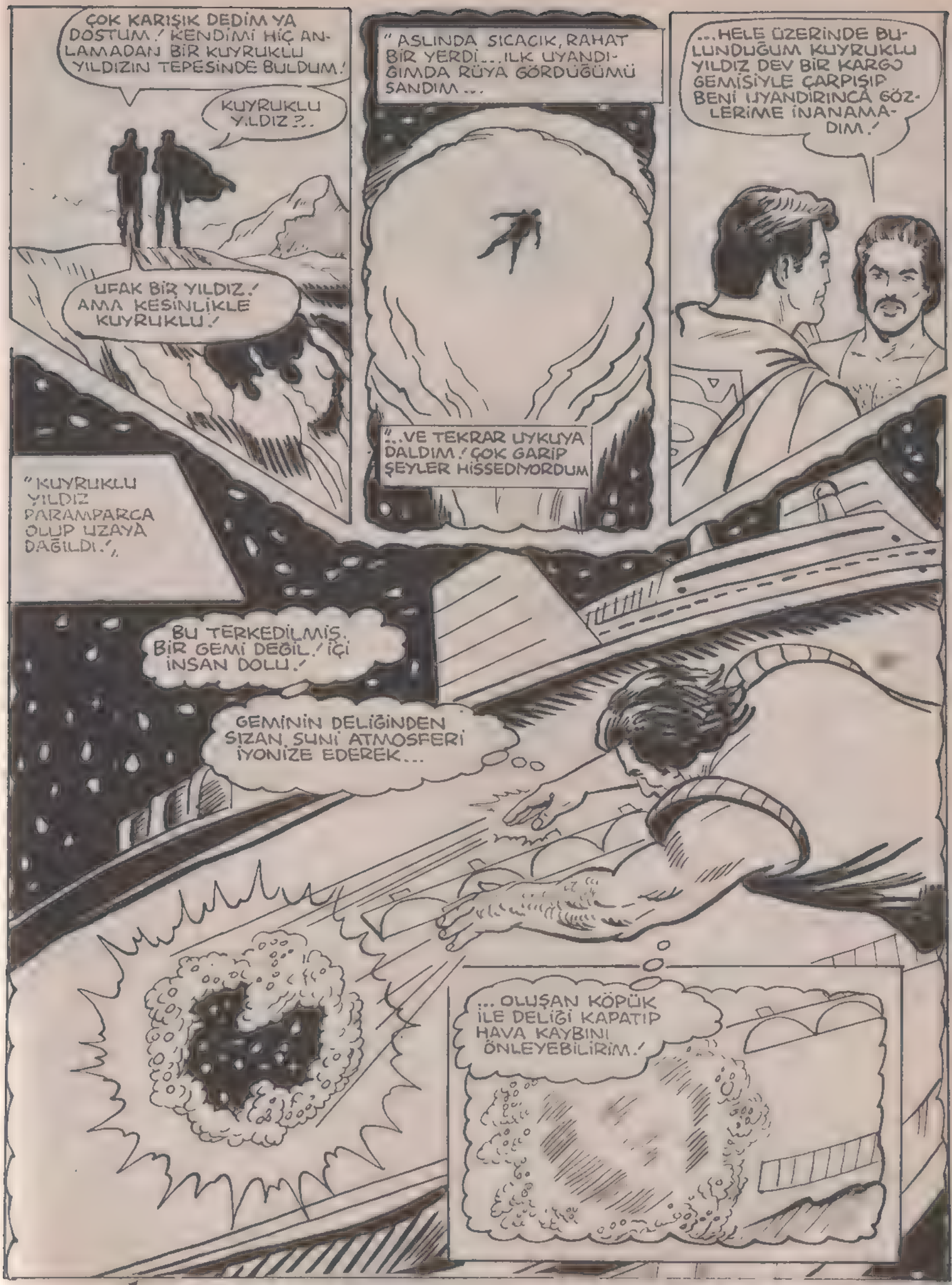
ÇOK KARIŞIK DEDİM YA DOSTUM! KENDİMİ HİÇ ANLAMADAN BİR KUYRUKLU YILDIZIN TEPESİNDE BULDUM!
KUYRUKLU YILDIZ?..
UFAK BİR YILDIZ! AMA KESİNLİKLE KUYRUKLU!
"KUYRUKLU YILDIZ PARAMPARÇA OLUP UZAYA DAĞILDI.",
"ASLINDA SICACIK, RAHAT BİR YERDİ... İLK UYANDIĞIMDA RÜYA GÖRDÜĞÜMÜ SANDIM...
"...VE TEKRAR UYKUYA DALDIM! ÇOK GARİP ŞEYLER HİSSEDİYORDUM
...HELE ÜZERİNDE BULUNDUĞUM KUYRUKLU YILDIZ DEV BİR KARGO GEMİSİYLE ÇARPIŞIP BENİ UYANDIRINCA GÖZLERİME İNANAMADIM!
BU TERKEDİLMİŞ. BİR GEMİ DEĞİL! İÇİ İNSAN DOLU!
GEMİNİN DELİĞİNDEN SIZAN SUNİ ATMOSFERİ İYONİZE EDEREK...
...OLUŞAN KÖPÜK İLE DELİĞİ KAPATIP HAVA KAYBINI ÖNLEYEBİLİRİM!

"GEMİ DAHA SONRA EN YAKIN TAMİR İSTASYONUNA GİTTİ...

SANKİ HENÜZ ÖLMÜŞ VEYA YENİ DOĞMUŞ GİBİYDİM!..

!..DOĞRUSU BENİMDE TAMİRE İHTİYACIM VARDI!"

EN SON NEREDE YAŞADIĞIMI ANIMSAYAMIYORDUM!

BÜTÜN HATIRLAYABİLDİĞİM, GENÇ KRİPTONLU DOSTUMUN OTUZ IŞIK YILINDAN KISA BİR MESAFEDE YAŞADIĞI İDİ!

BELKİ O BANA YARDIMCI OLABİLİRDİ!

VARTOKS BUNLARI ANLATIRKEN ANSIZIN YERİNDEN FIRLADI...

VARTOKS!

YÜCE GÜNEŞLER ADINA...

...ŞİMDİ NEREYE, VARTOKS?

SADECE İZLE BENİ!

BU KAYAKÇILARIN TEHLİKEDE OLDUĞUNU SEZDİM...

...UÇUŞ TAKLİDİ YAPARLARKEN HEYELANA NEDEN OLDULAR...

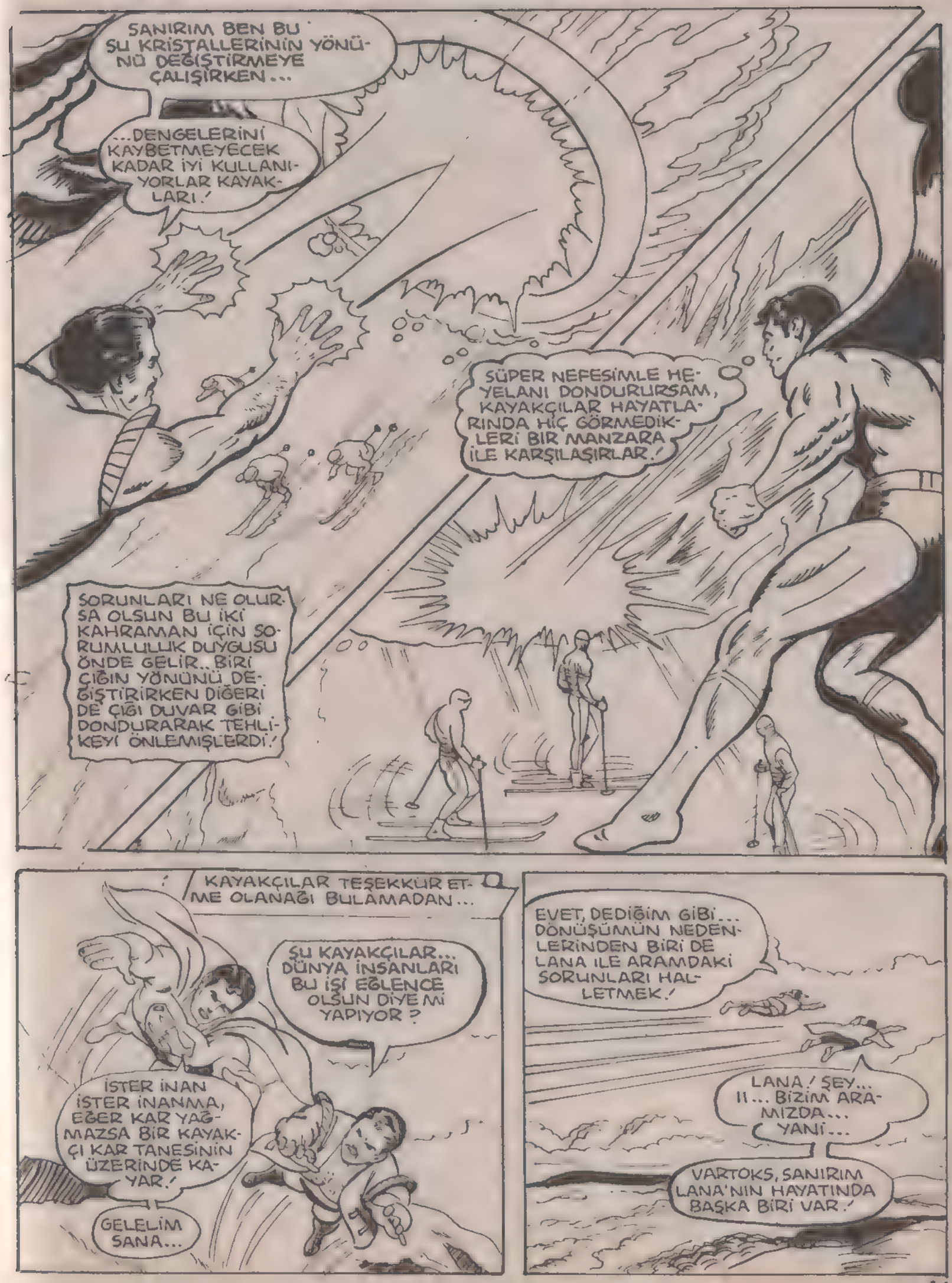
SANIRIM BEN BU SU KRİSTALLERİNİN YÖNÜNÜ DEĞİŞTİRMEYE ÇALIŞIRKEN...
...DENGELERİNİ KAYBETMEYECEK KADAR İYİ KULLANIYORLAR KAYAKLARI!
SÜPER NEFESİMLE HEYELANI DONDURURSAM, KAYAKÇILAR HAYATLARINDA HİÇ GÖRMEDİKLERİ BİR MANZARA İLE KARŞILAŞIRLAR!
SORUNLARI NE OLURSA OLSUN BU İKİ KAHRAMAN İÇİN SORUMLULUK DUYGUSU ÖNDE GELİR.. BİRİ ÇIĞIN YÖNÜNÜ DEĞİŞTİRİRKEN DİĞERİ DE ÇIĞI DUVAR GİBİ DONDURARAK TEHLİKEYİ ÖNLEMİŞLERDİ!
KAYAKÇILAR TEŞEKKÜR ETME OLANAĞI BULAMADAN...
ŞU KAYAKÇILAR... DÜNYA İNSANLARI BU İŞİ EĞLENCE OLSUN DİYE Mİ YAPIYOR?
İSTER İNAN İSTER İNANMA, EĞER KAR YAĞMAZSA BİR KAYAKÇI KAR TANESİNİN ÜZERİNDE KAYAR!
GELELİM SANA...
EVET, DEDİĞİM GİBİ... DÖNÜŞÜMÜN NEDENLERİNDEN BİRİ DE LANA İLE ARAMDAKİ SORUNLARI HALLETMEK!
LANA! ŞEY... II... BİZİM ARAMIZDA... YANİ...
VARTOKS, SANIRIM LANA'NIN HAYATINDA BAŞKA BİRİ VAR!

HEY, LANA... BU SON MODA MI ?
ALAY ETME, JİMMY! BU KLARK'IN!
EH, DÜNYA DEĞİŞİYOR, HAYATIM...
PERRY PULİTZER ÖDÜLÜNÜ KAZANDIĞINDAN BERİ KLARK'I GÖRMEDİM!
...EĞER BU GECE METROPOLİS GAZETECİLERİ BALOSUNA GELİRSEN, ONU GÖREBİLİRSİN!
SEN KLARK İLE GİDİYORSUN, DEĞİL Mİ? İKİNİZ BAYAĞI YAKIŞIYORSUNUZ BİRBİRİNİZE...
SENİN GİBİ MUHTEŞEM BİR KADININ... ONUNLA ARKADAŞLIK ETMESİNİ ANLAYAMIYORUM!
OO, BİLMİYORUM, JİMMY! BELKİ İLK KEZ... YANİ...
BAYAN LANG, BURADA MISINIZ? SİZE BİR PAKET VAR!
TEŞEKKÜRLER, DANNY. JİMMY, ŞİMDİ ARKADAŞIN KLARK'IN NE DÜŞÜNCELİ BİR İNSAN OLDUĞUNU GÖRDÜN MÜ?
Charlotte
CHOR-
SONUNDA KESENİN AĞZINI...
DİKKAT ET! BELKİ İÇİNDE BOMBA VARDIR!

TANRIM.! KLARK'TAN DEĞİLMİŞ.!
O MANYAK-TAN BU.!
MANYAK? NE MANYAĞI-? OO, LANA.! ANLAŞILAN GİZLİ BİR HAYRAN-IN VAR.!
GİZLİ FALAN DEĞİL...
...KOMIK DE DEĞİL.!
BEN OFİSİMDE-YİM...
...SORAN OLURSA, PENCE-REDEN ATLADI-ĞIMI SÖYLER-SİN.!
ANLAŞILAN SÜPER-MEN, NORMAL YAŞANTIMDAN UZUN SÜRE UZAK KALDIM.!
BÖYLE KONUŞ-MA, VARTOKŞ...
YOO, YOO DOSTUM.! İYİ-YİM BEN, YALNIZCA KAR-ŞIMA ÇIKAN...
...FIRSATLARI DEĞERLENDİREME-DİĞİM İÇİN KIZI-YORUM KEN-DİME.!
...HELE BANA SÖYLEME BUNLARI.! BEN SENİ İYİ TANIRIM...
...MESLEĞİNDE-Kİ BAŞARINI BİLİRİM.!

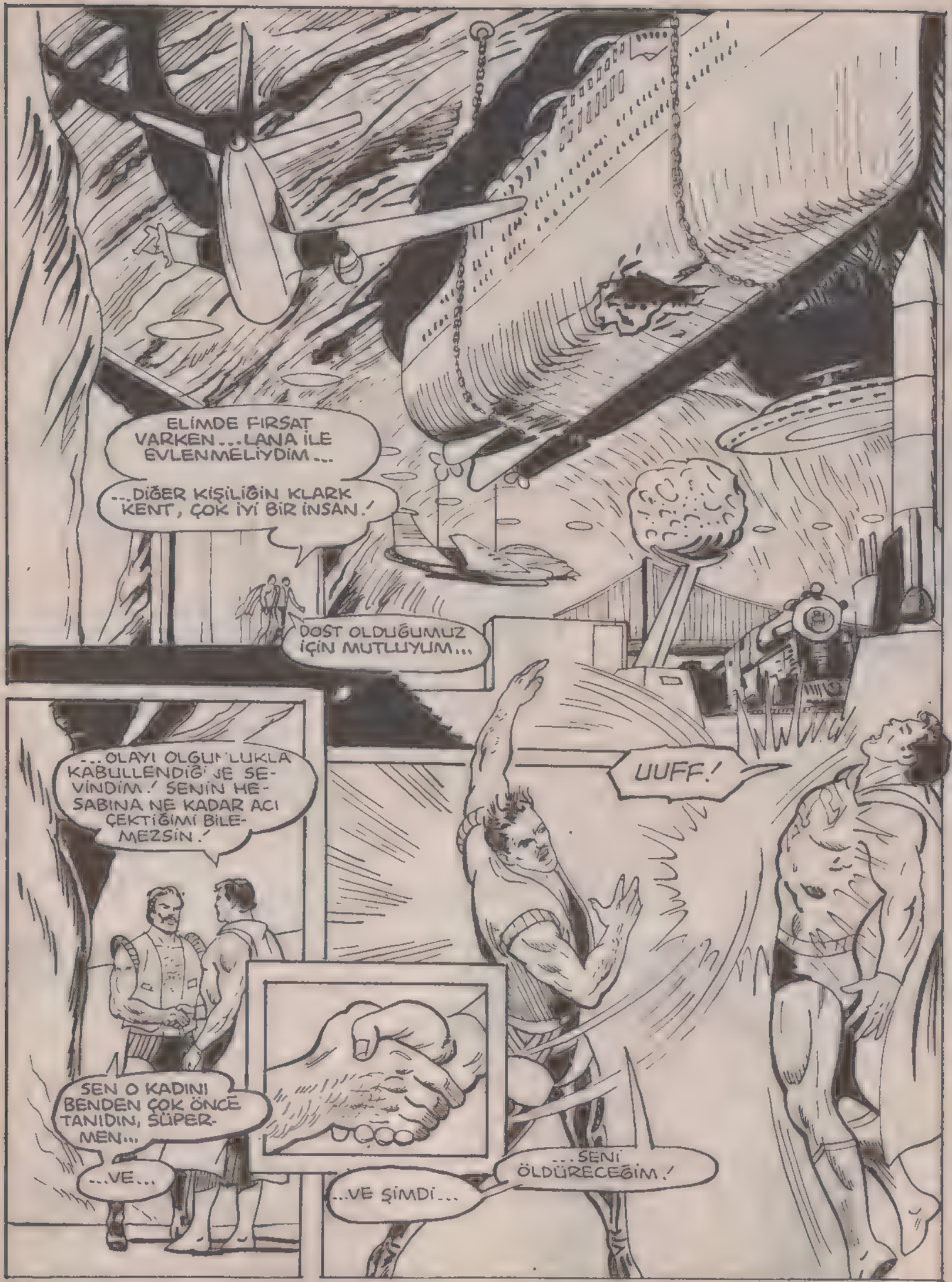
ELİMDE FIRSAT VARKEN... LANA İLE EVLENMELİYDİM...
...DİĞER KİŞİLİĞİN KLARK KENT, ÇOK İYİ BİR İNSAN.!
DOST OLDUĞUMUZ İÇİN MUTLUYUM...
UUFF.!
...OLAYI OLGUNLUKLA KABULLENDİĞİNE SEVİNDİM.! SENİN HESABINA NE KADAR ACI ÇEKTİĞİMİ BİLEMEZSİN.!
SEN O KADINI BENDEN ÇOK ÖNCE TANIDIN, SÜPERMEN...
...VE...
...VE ŞİMDİ...
...SENİ ÖLDÜRECEĞİM.!

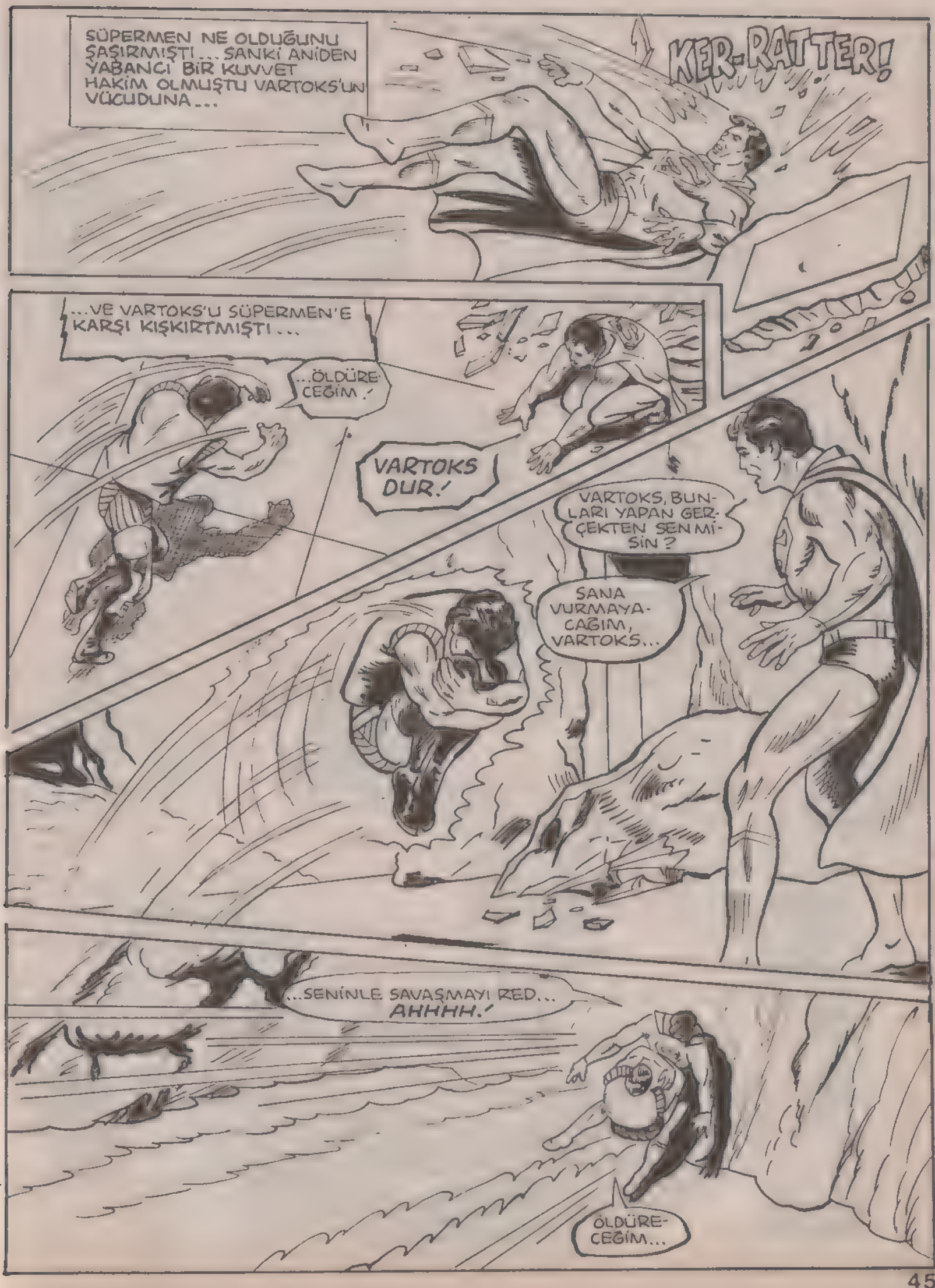
SÜPERMEN NE OLDUĞUNU ŞAŞIRMIŞTI... SANKİ ANİDEN YABANCI BİR KUVVET HAKİM OLMUŞTU VARTOKS'UN VÜCUDUNA...
KER-RATTER!
...VE VARTOKS'U SÜPERMEN'E KARŞI KIŞKIRTMIŞTI...
...ÖLDÜRECEĞİM.!
VARTOKS DUR.!
VARTOKS, BUNLARI YAPAN GERÇEKTEN SEN MİSİN?
SANA VURMAYACAĞIM, VARTOKS...
...SENİNLE SAVAŞMAYI RED... AHHHH.!
ÖLDÜRECEĞİM...

KOLAYCA YENDİĞİN SUPER İNSANLARDAN BİRİ DEĞİLİM BEN...
...BEN...
...VARTOKS'UM.!
DÜNYALARIN DOĞUŞUNA TANIK OLMUŞ, GALAKSİLERİN HAYATLA DOLUŞUNU GÖRMÜŞ GÖZLERLE...
...VARTOKS ŞİMDİ AYAKLARININ DİBİNDE CANSIZ YATAN ARKADAŞINI GÖRÜYORDU...

BU KORKUNÇ SAHNE, KAHRAMANIN AKLINA BİR AN GELDİ...
...VE GEÇTİ.!
NELER... NELER DÜŞÜNDÜM BEN?
HALA KARŞIMDA.! HİÇ BİR ŞEY FARK-ETMEDİ.!
HALA...BENİMLE DOST GİBİ.!
BURADA İSTEDİĞİN KADAR KALABİLİRSİN, VARTOKS...
...BEN GELENE KADAR SEN BİRAZ DİNLEN BURADA.!
NEDEN...BEN?
ÇEKTİĞİM BUNCA ACIDAN... BUNCA EZİYETTEN SONRA...
...NİYE BİR DE AKLIMI KAYBEDİYORMUŞUM GİBİ HİSSEDİYORUM?
NİÇİN?
AYNI ZAMANDA BİR GAZETECİ OLAN SÜPERMEN'İN O GECE YAPILACAK BAZI İŞLERİ VARDI...
BU YILKİ ÖDÜLÜ KİM KAZANACAK DERSİN?
BANA DAHA ÖNEMLİ ŞEYLER SORSANA? ÖRNEĞİN KIYAFETİM DÜZGÜN MÜ FALAN.!
BU GECE:
GAZETECİLER BALOSU

BALODA HERKES BİRBİRİNİ SÜZÜYORDU...
A.J.LIEBLING'İN BİR ZAMANLAR DEDİĞİ GİBİ...
ESNEME!
BALODA, LANA LANG VE KLARK KENT TE BULUNUYORDU...
...GAZETENİN GÜCÜNÜ ONA EMEK VERENLER SAĞLAR!
BALO SALONUNUN DIŞINDA...
BENİM ADIM... KLARK KENT! LANA LANG İLE BULUŞACAKTIM!
TABİİ BAY KENT!
BİR DAKİKA! KLARK KENT'İN İSMİ İŞARETLENMİŞ!
DURUN DEDİM!
OO, KLARK KENT Mİ DEDİM? ASLINDA...
ASLINDA OYUN BİTTİ! SURATINA BAKMADIM AMA...
...EĞER BİR DAHA BÖYLE BİR NUMARA DENEMEYE KALKARSAN, YÜZÜNÜN ŞEKLİ DEĞİŞİR!

İKİNCİ BÖLÜM SONU

Bu son sözün olacak...

ÜÇÜNCÜ BÖLÜM

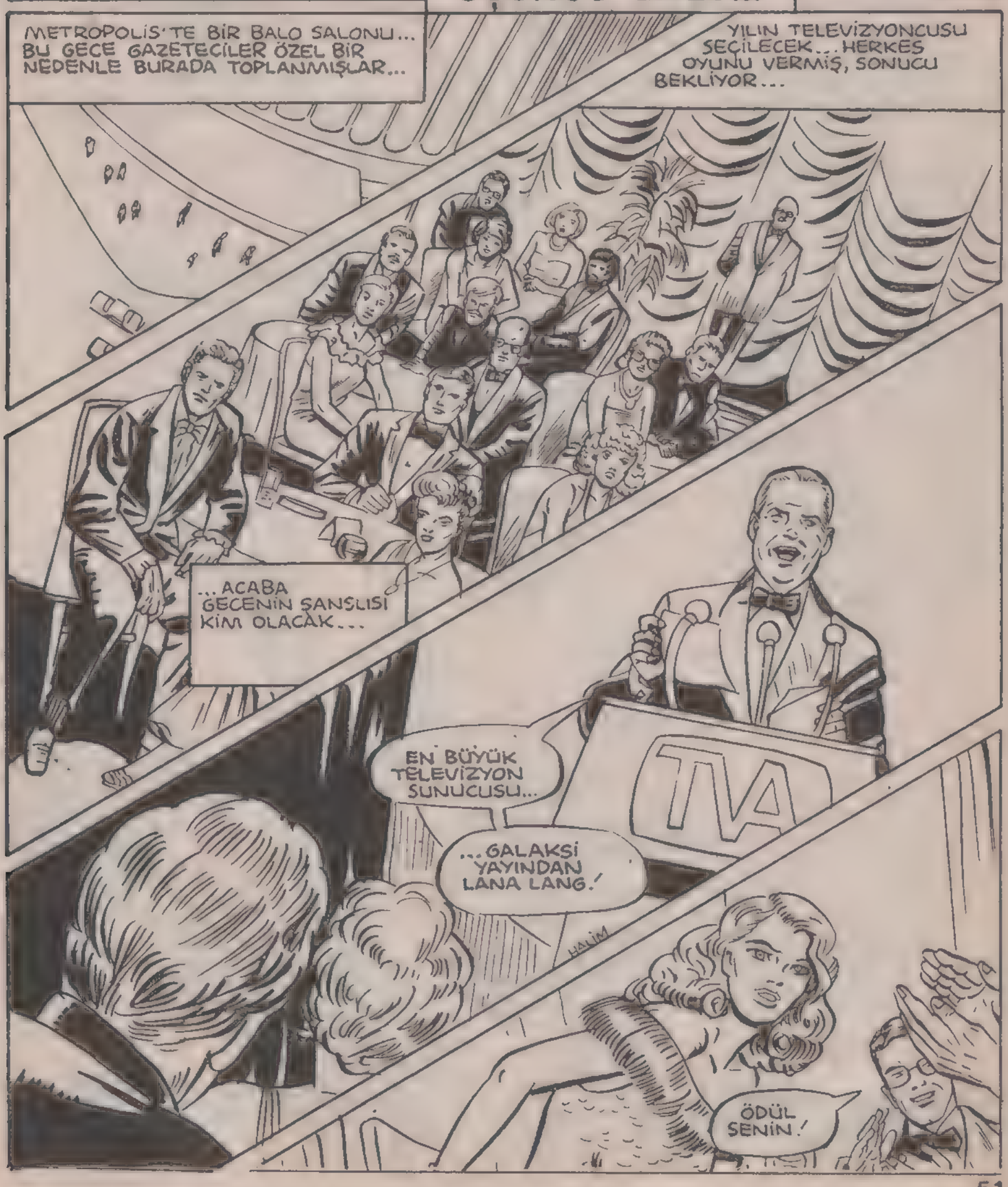

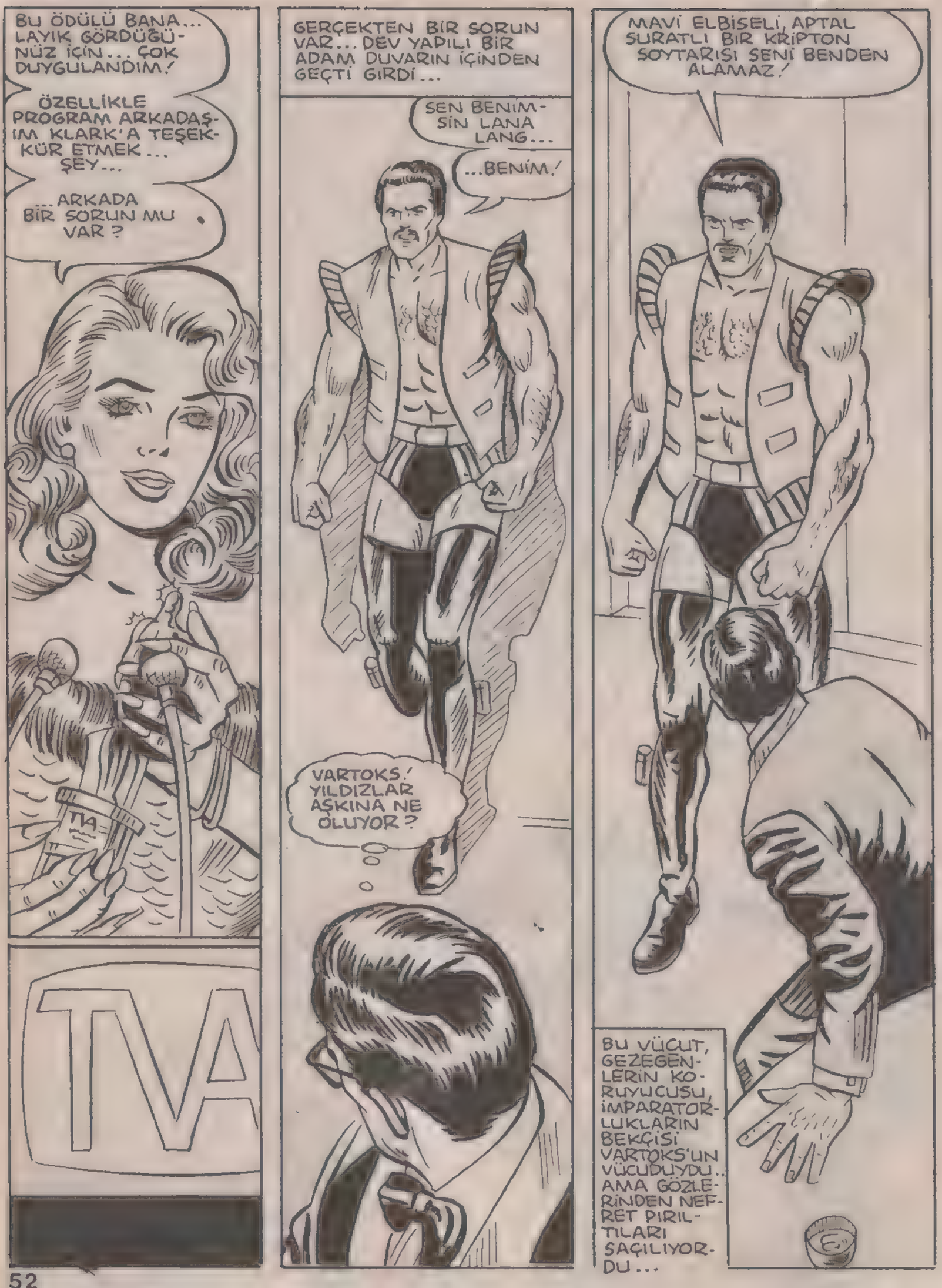
BU ÖDÜLÜ BANA... LAYIK GÖRDÜĞÜNÜZ İÇİN... ÇOK DUYGULANDIM!
ÖZELLİKLE PROGRAM ARKADAŞIM KLARK'A TEŞEKKÜR ETMEK... ŞEY...
...ARKADA BİR SORUN MU VAR?
TV
GERÇEKTEN BİR SORUN VAR... DEV YAPILI BİR ADAM DUVARIN İÇİNDEN GEÇTİ GİRDİ...
SEN BENİMSİN LANA LANG...
...BENİM!
VARTOKS! YILDIZLAR AŞKINA NE OLUYOR?
MAVİ ELBİSELİ, APTAL SURATLI BİR KRİPTON SOYTARISI SENİ BENDEN ALAMAZ!
BU VÜCUT, GEZEGENLERİN KORUYUCUSU, İMPARATORLUKLARIN BEKÇİSİ VARTOKS'UN VÜCUDUYDU.. AMA GÖZLERİNDEN NEFRET PIRILTILARI SAÇILIYORDU...

KİMSE BİR ŞEY YAPMAYA FIRSAT BULAMADAN, VARTOKS NEFRETİNİ KUSMAYA BAŞLADI...
SANA GELİNCE ZORBA...
LÜTFEN BAY VARTOKS... LÜTFEN BENİ BIRAKIN!
BANA NUMARA YAPMAYA KALKMA İKİYÜZLÜ...
YÜCE KRİPTON! BU KADAR İNSANIN ÖNÜNDE ADIMI SÖYLEYECEK...
SÜPERMEN!
FAKAT VARTOKS AĞZINI AÇAR AÇMAZ SÜPERMEN SÜPER NEFESİYLE GİZLİ ŞAHSİYETİNİ ORTAYA KOYACAK OLAN KELİMEYİ..
...GARGARAYA GETİRDİ.. FAKAT HERKES KORKUYLA BİRBİRİNE SORUYORDU...

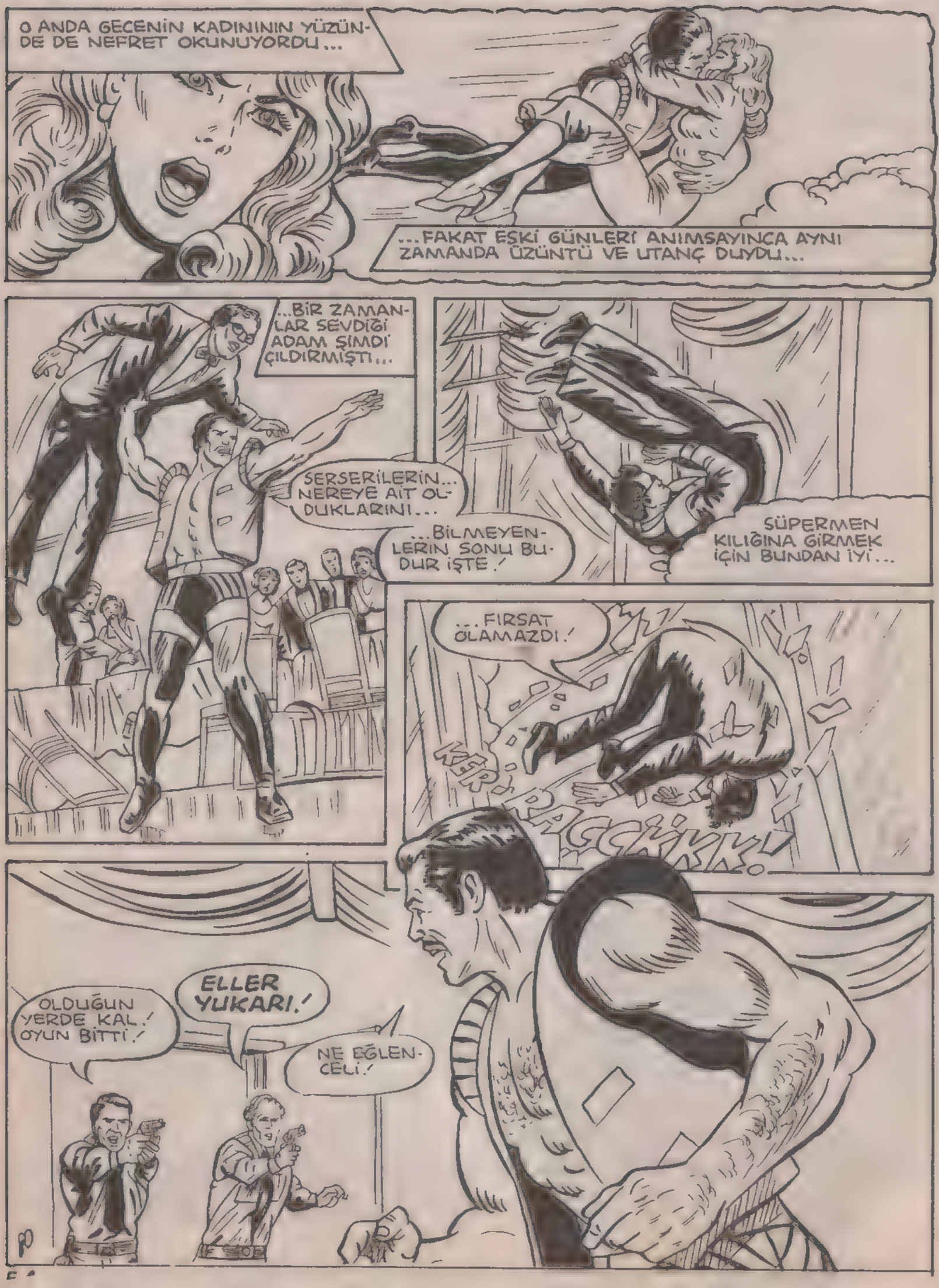

O ANDA GECENİN KADINININ YÜZÜNDE DE NEFRET OKUNUYORDU...

...FAKAT ESKİ GÜNLERİ ANIMSAYINCA AYNI ZAMANDA ÜZÜNTÜ VE UTANÇ DUYDU...

...BİR ZAMANLAR SEVDİĞİ ADAM ŞİMDİ ÇILDIRMIŞTI...

SERSERİLERİN... NEREYE AİT OLDUKLARINI...

...BİLMEYENLERİN SONU BUDUR İŞTE!

SÜPERMEN KILIĞINA GİRMEK İÇİN BUNDAN İYİ...

...FIRSAT OLAMAZDI!

KER-RAGGKKK!

OLDUĞUN YERDE KAL! OYUN BİTTİ!

ELLER YUKARI!

NE EĞLENCELİ!

ŞIMDI EĞLENDIRME SIRASI BENDE!
AHHH.. SILAHIM! SANKI BIR TON AĞIRLIĞINDA OLDU!
BAZAPP!
KIM BU ADAM?

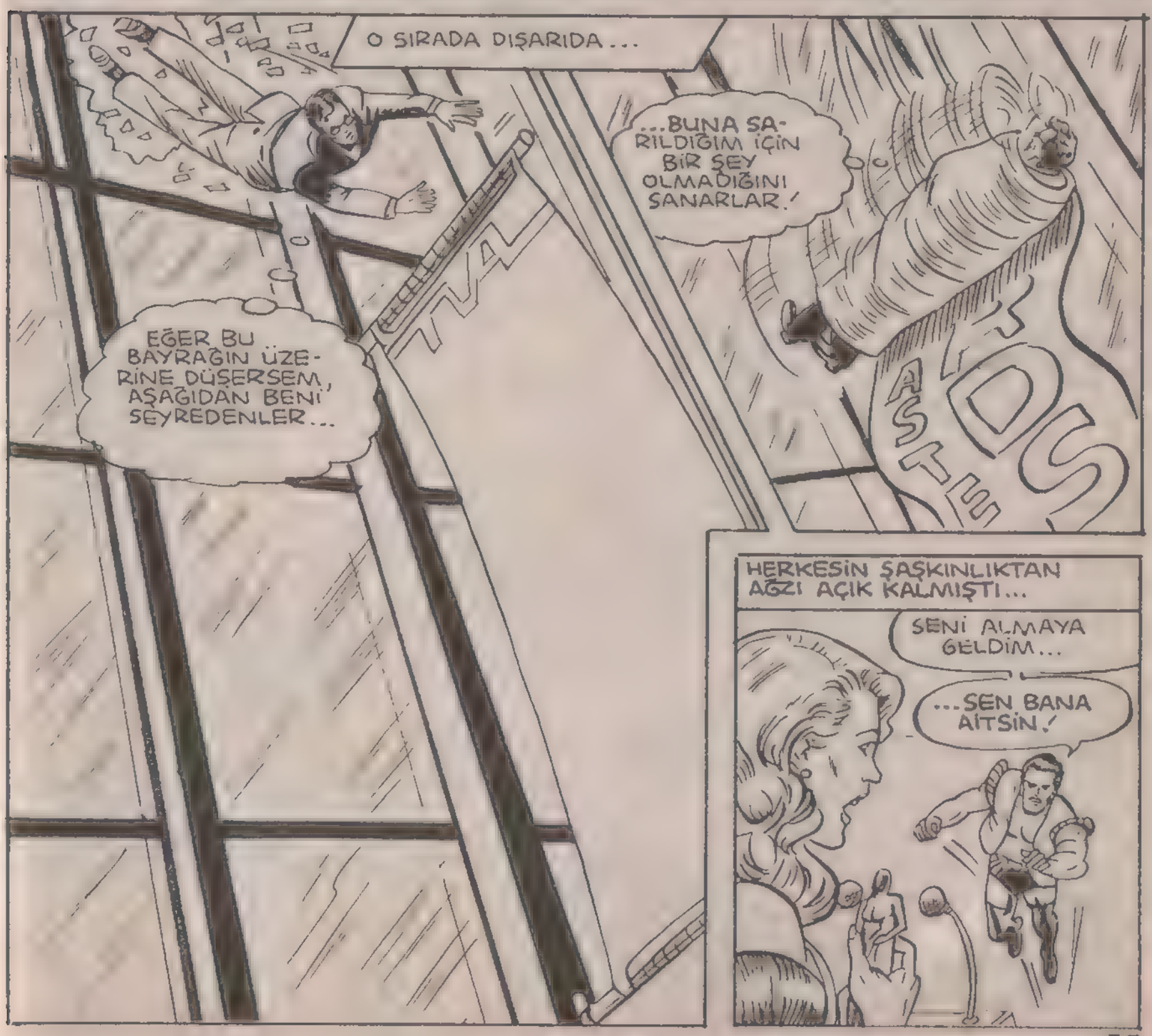
O SIRADA DIŞARIDA...
...BUNA SARILDIĞIM IÇIN BIR ŞEY OLMADIĞINI SANARLAR!
EĞER BU BAYRAĞIN ÜZERINE DÜŞERSEM, AŞAĞIDAN BENI SEYREDENLER...
HERKESIN ŞAŞKINLIKTAN AĞZI AÇIK KALMIŞTI...
SENI ALMAYA GELDIM...
...SEN BANA AITSIN!

SİZ ÇETİN KARAKTERLER, GÜÇLÜ KADIN İSTERSİNİZ...
...SONRA ONU DA HERKESİ DE EZMEYE KALKARSINIZ!
BEN KİMSENİN MALI DEĞİLİM, BAYIM...HELE...
SEN BENİMSİN...
...BUNU GÖSTERECEĞİM SANA!
SSSSSSS
VARTOKS FİZİKSEL AÇIDAN BENDEN DAHA GÜÇLÜ...
...VE BU ÖFKELİ HALİYLE...
...HİDROJEN BOMBASINDAN DAHA TEHLİKELİ OLABİLİR!

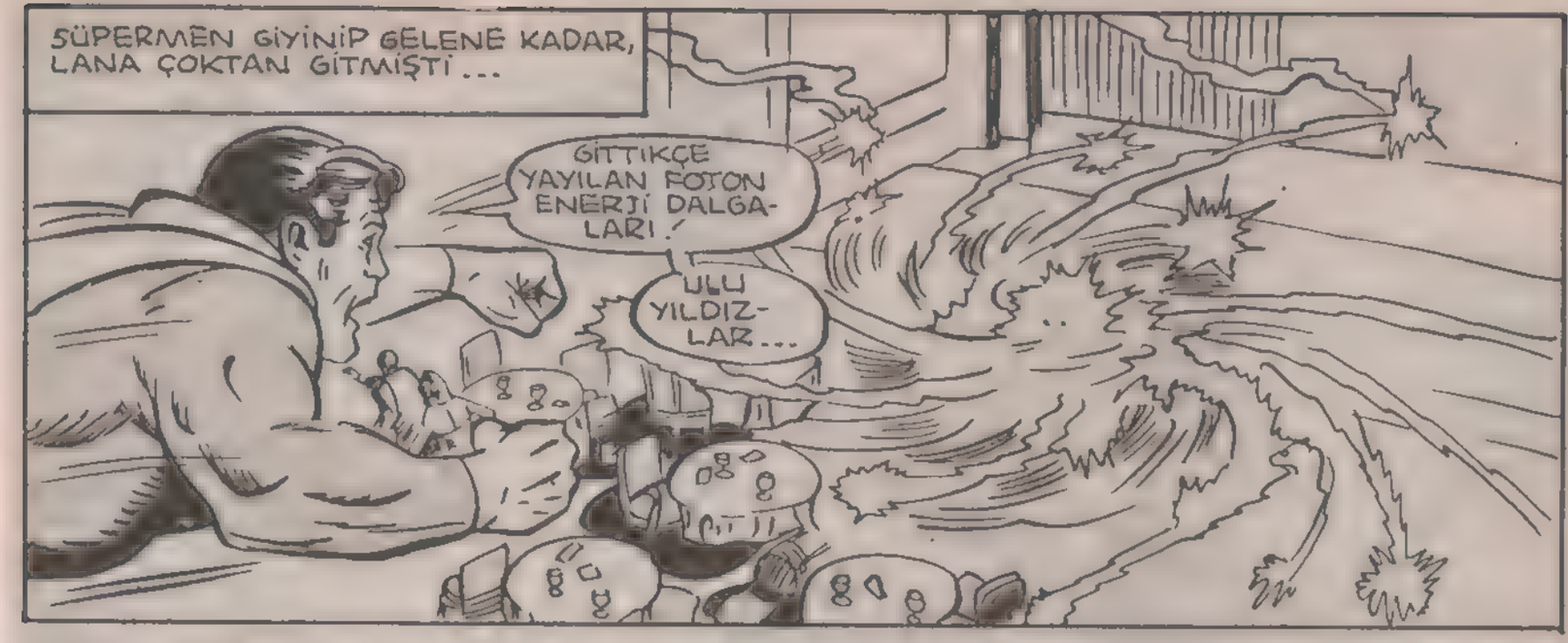
SÜPERMEN GİYİNİP GELENE KADAR, LANA ÇOKTAN GİTMİŞTİ...
GİTTİKÇE YAYILAN FOTON ENERJİ DALGALARI!
ULU YILDIZLAR...

SÜPERMEN, ÖLDÜRÜCÜ ENERJİ DALGALARININ KENDİSİNE YAPACAĞI ZARARI DÜŞÜNMEDEN HAREKETE GEÇTİ...
...HIZLA DÖNEREK, TEHLİKENİN ÇEVRESİNDEKİ HAVAYI SIKIŞTIRMAYA BAŞLADI...

...DAHA SIKI... DAHA SIKI... HA GAYRET...
BOMBA GİBİ PATLAMADAN...
...BU ENERJİ TOPUNDAN KURTULMALIYIM!

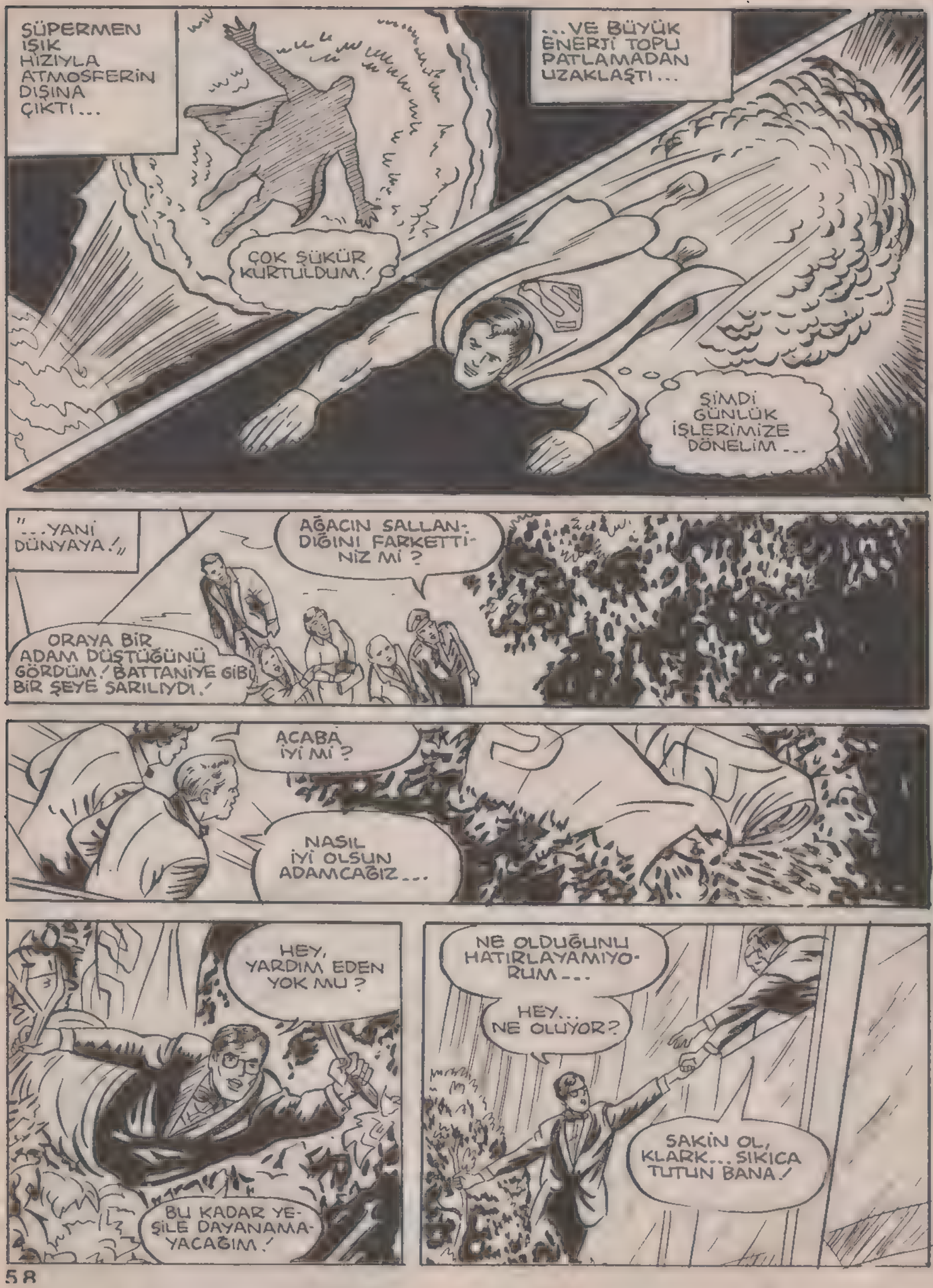
SÜPERMEN IŞIK HIZIYLA ATMOSFERİN DIŞINA ÇIKTI...
...VE BÜYÜK ENERJİ TOPU PATLAMADAN UZAKLAŞTI...
ÇOK ŞÜKÜR KURTULDUM!
ŞİMDİ GÜNLÜK İŞLERİMİZE DÖNELİM...
"...YANİ DÜNYAYA!"
AĞACIN SALLANDIĞINI FARKETTİNİZ Mİ?
ORAYA BİR ADAM DÜŞTÜĞÜNÜ GÖRDÜM! BATTANİYE GİBİ BİR ŞEYE SARILIYDI!
ACABA İYİ Mİ?
NASIL İYİ OLSUN ADAMCAĞIZ...
HEY, YARDIM EDEN YOK MU?
BU KADAR YEŞİLE DAYANAMAYACAĞIM!
NE OLDUĞUNU HATIRLAYAMIYORUM...
HEY... NE OLUYOR?
SAKİN OL, KLARK... SIKICA TUTUN BANA!

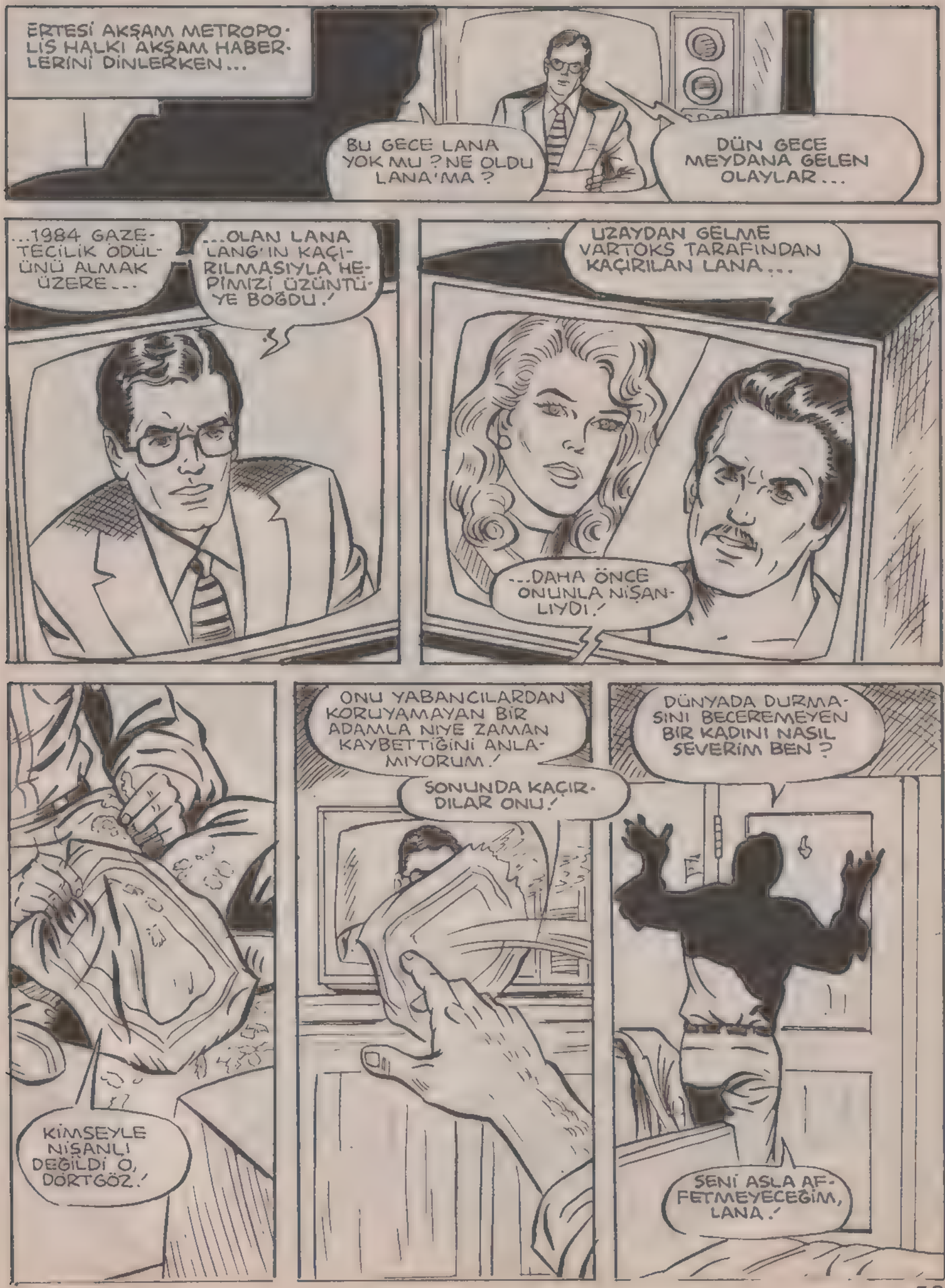
ERTESİ AKŞAM METROPOLİS HALKI AKŞAM HABERLERİNİ DİNLERKEN...
BU GECE LANA YOK MU ? NE OLDU LANA'MA ?
DÜN GECE MEYDANA GELEN OLAYLAR...
...1984 GAZETECİLİK ÖDÜLÜNÜ ALMAK ÜZERE...
...OLAN LANA LANG'IN KAÇIRILMASIYLA HEPİMİZİ ÜZÜNTÜYE BOĞDU.!
UZAYDAN GELME VARTOKS TARAFINDAN KAÇIRILAN LANA...
...DAHA ÖNCE ONUNLA NİŞANLIYDI.!
KİMSEYLE NİŞANLI DEĞİLDİ O, DÖRTGÖZ.!
ONU YABANCILARDAN KORUYAMAYAN BİR ADAMLA NİYE ZAMAN KAYBETTİĞİNİ ANLAMIYORUM.!
SONUNDA KAÇIRDILAR ONU.!
DÜNYADA DURMASINI BECEREMEYEN BİR KADINI NASIL SEVERİM BEN ?
SENİ ASLA AFFETMEYECEĞİM, LANA.!

AH, LANA...LANA... LANA'M...
UMARIM SÖYLEDİKLERİMİ DUYMADIN!
SENİ ÜZMEK İSTEMEDİĞİMİ BİLİYORSUN, DEĞİL Mİ...
...LANA?
BU ARADA ŞEHRİN ÖBÜR YAKASINDA...
ANLAŞILAN ARKADAŞ EPEY YORULMUŞ!
DOSTLARINI ÇAPULCULARA KARŞI KORUYAMIYOR!
COFFEE
HİÇ DOST GİBİ KONUŞMUYORSUN, LOIS!
KABUL ET, JIMMY! SÜPERMEN BİZDEN ÇOK YAŞLI DEĞİL..AMA KULLANILMIŞ YARIŞ ATI GİBİ!
KENDİNE GEL LOIS! O SÜPER-İNSAN, TANRI DEĞİL!
BEN DE BUNU SÖYLÜYORUM YA! İNSANLAR BİR SÜRE SONRA YAVAŞLIYORLAR!
HAYIR, BEN YAVAŞLAMIYORUM! BELKİ DE ESKİSİ GİBİ ÇOK ÇALIŞMIYORUM!
FAKAT EN YAKIN ARKADAŞLARIM BUNU SÖYLERSE...
...DİĞERLERİ NELER DİYORDUR, KİMBİLİR?

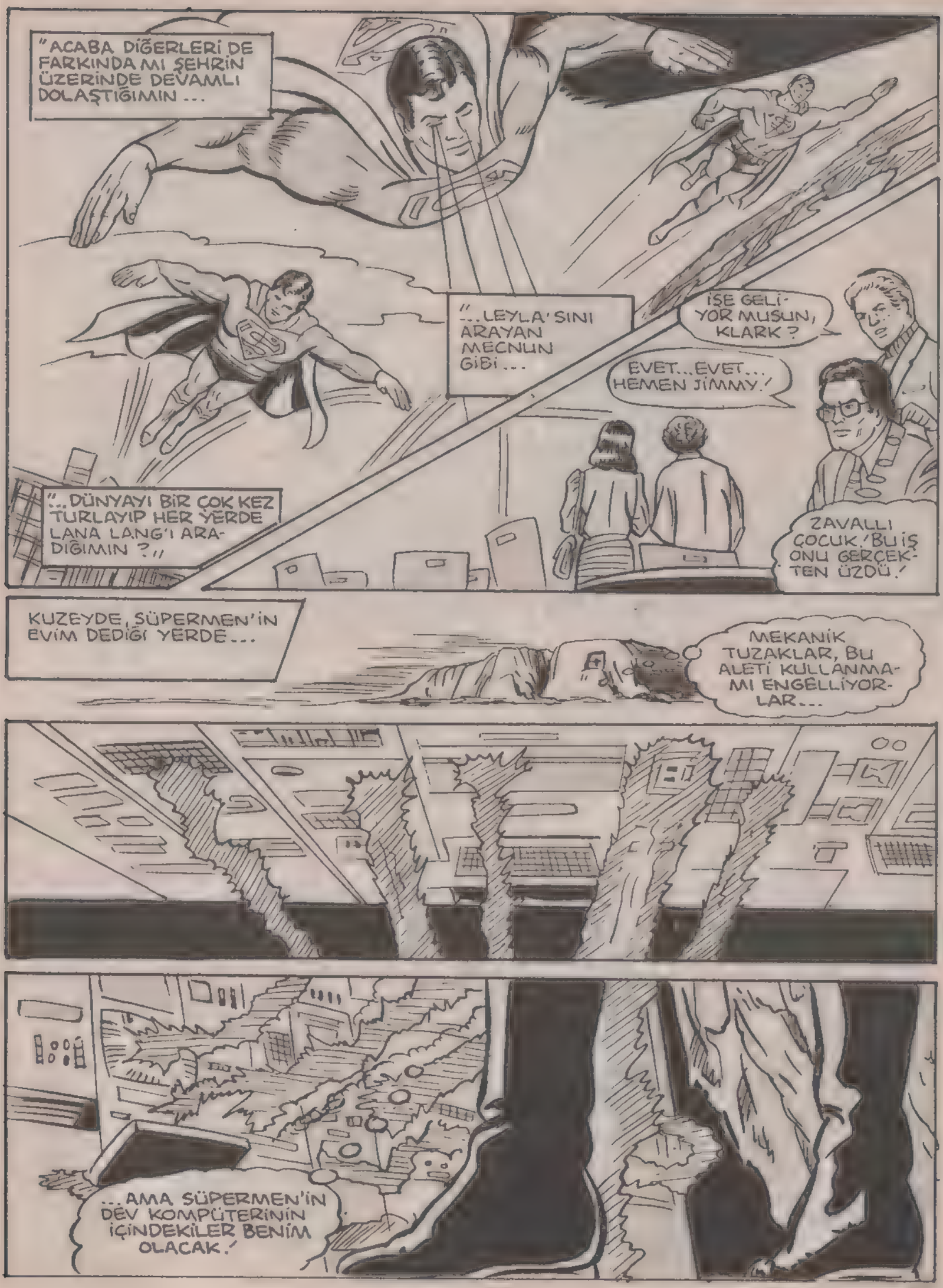
"ACABA DİĞERLERİ DE FARKINDA MI ŞEHRİN ÜZERİNDE DEVAMLI DOLAŞTIĞIMIN ...
"...LEYLA'SINI ARAYAN MECNUN GİBİ...
İŞE GELİYOR MUSUN, KLARK?
EVET...EVET... HEMEN JİMMY!
"...DÜNYAYI BİR ÇOK KEZ TURLAYIP HER YERDE LANA LANG'I ARADIĞIMIN?"
ZAVALLI ÇOCUK! BU İŞ ONU GERÇEKTEN ÜZDÜ!
KUZEYDE, SÜPERMEN'İN EVİM DEDİĞİ YERDE...
MEKANİK TUZAKLAR, BU ALETİ KULLANMAMI ENGELLİYORLAR...
...AMA SÜPERMEN'İN DEV KOMPÜTERİNİN İÇİNDEKİLER BENİM OLACAK!

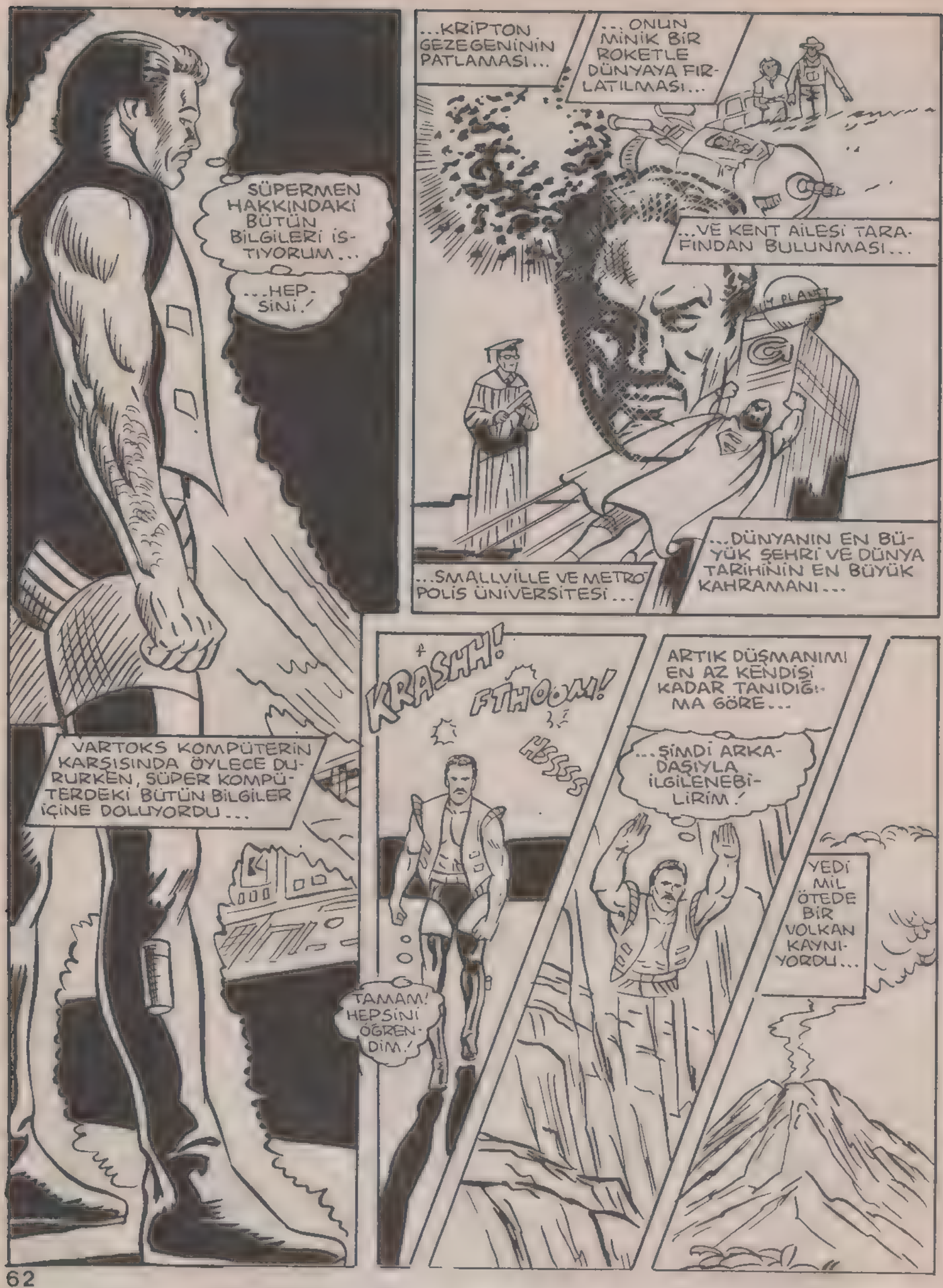
SÜPERMEN HAKKINDAKİ BÜTÜN BİLGİLERİ İSTİYORUM...
...HEPSİNİ!
VARTOKS KOMPÜTERİN KARŞISINDA ÖYLECE DURURKEN, SÜPER KOMPÜTERDEKİ BÜTÜN BİLGİLER İÇİNE DOLUYORDU...
...KRİPTON GEZEGENİNİN PATLAMASI...
...ONUN MİNİK BİR ROKETLE DÜNYAYA FIRLATILMASI...
...VE KENT AİLESİ TARAFINDAN BULUNMASI...
...SMALLVILLE VE METROPOLİS ÜNİVERSİTESİ...
...DÜNYANIN EN BÜYÜK ŞEHRİ VE DÜNYA TARİHİNİN EN BÜYÜK KAHRAMANI...
KRASHH!
FTHOOM!
HSSSS
TAMAM! HEPSİNİ ÖĞRENDİM!
ARTIK DÜŞMANIMI EN AZ KENDİSİ KADAR TANIDIĞIMA GÖRE...
...ŞİMDİ ARKADAŞIYLA İLGİLENEBİLİRİM!
YEDİ MİL ÖTEDE BİR VOLKAN KAYNIYORDU...

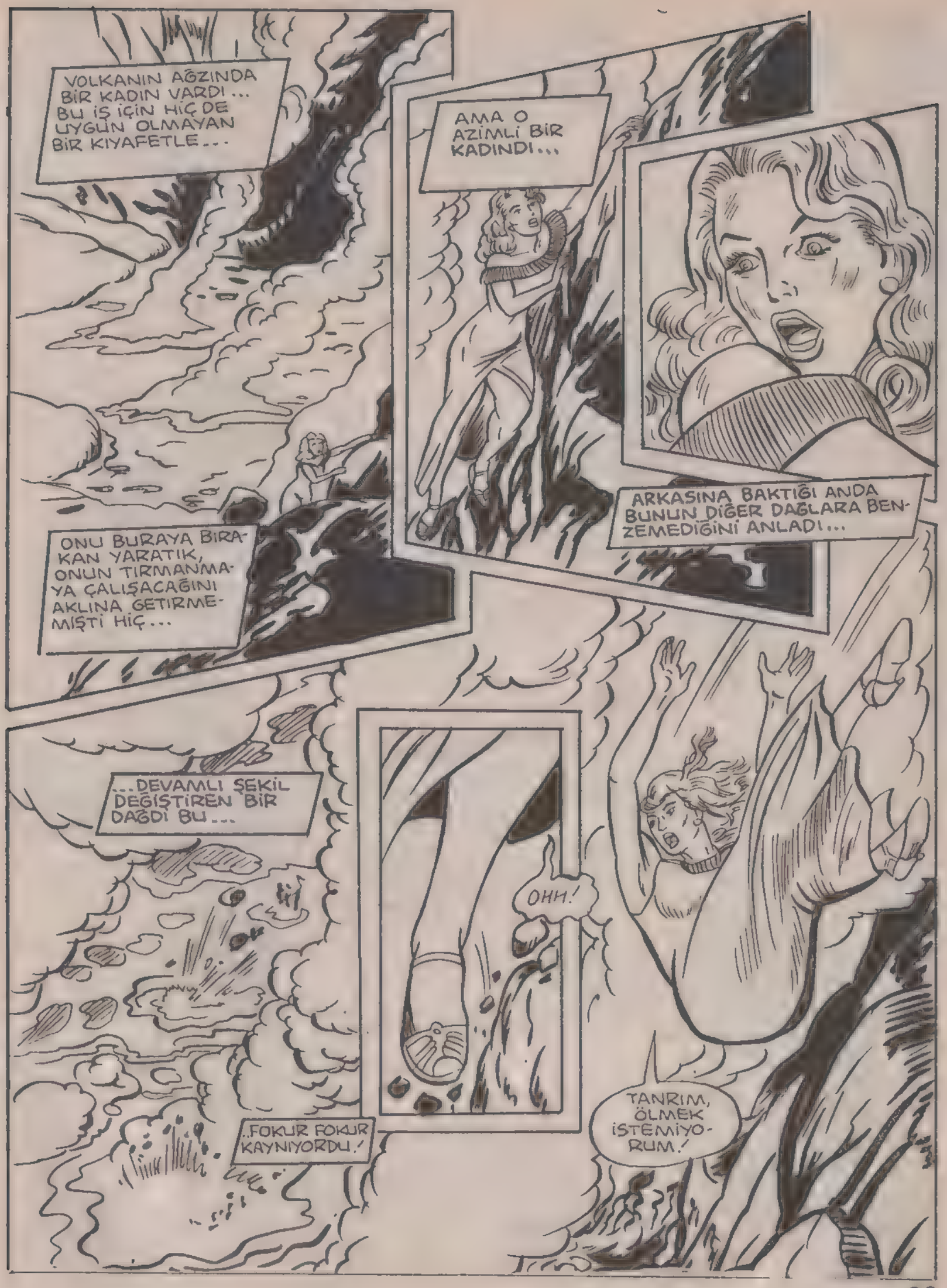
VOLKANIN AĞZINDA BİR KADIN VARDI... BU İŞ İÇİN HİÇ DE UYGUN OLMAYAN BİR KIYAFETLE...
AMA O AZİMLİ BİR KADINDI...
ARKASINA BAKTIĞI ANDA BUNUN DİĞER DAĞLARA BENZEMEDİĞİNİ ANLADI...
ONU BURAYA BIRAKAN YARATIK, ONUN TIRMANMAYA ÇALIŞACAĞINI AKLINA GETİRMEMİŞTİ HİÇ...
...DEVAMLI ŞEKİL DEĞİŞTİREN BİR DAĞDI BU...
OHH!
TANRIM, ÖLMEK İSTEMİYORUM!
..FOKUR FOKUR KAYNIYORDU!

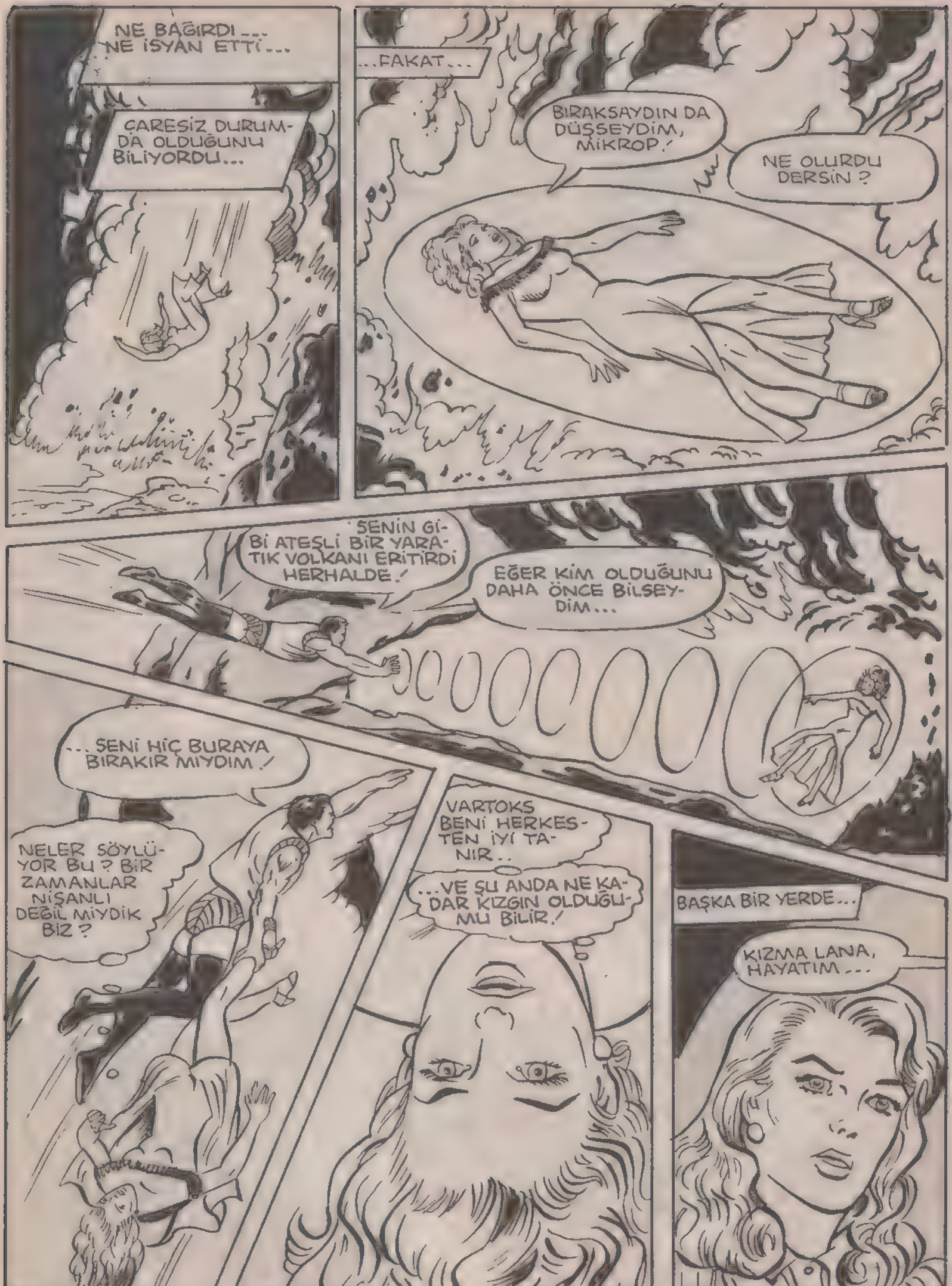
NE BAĞIRDI... NE İSYAN ETTİ...
ÇARESİZ DURUMDA OLDUĞUNU BİLİYORDU...
...FAKAT...
BIRAKSAYDIN DA DÜŞSEYDİM, MİKROP!
NE OLURDU DERSİN?
SENİN GİBİ ATEŞLİ BİR YARATIK VOLKANI ERİTİRDİ HERHALDE!
EĞER KİM OLDUĞUNU DAHA ÖNCE BİLSEYDİM...
...SENİ HİÇ BURAYA BIRAKIR MIYDIM!
NELER SÖYLÜYOR BU? BİR ZAMANLAR NİŞANLI DEĞİL MİYDİK BİZ?
VARTOKS BENİ HERKESTEN İYİ TANIR..
...VE ŞU ANDA NE KADAR KIZGIN OLDUĞUMU BİLİR!
BAŞKA BİR YERDE...
KIZMA LANA, HAYATIM...

...SENİ İHMAL ETMİYORUM.!
SADECE ŞU ESKİ GAZETEYE BAKIYORUM.!
VARTOKS İLE SENİN ANLAŞAMADIĞINIZI YAZIYOR.!
TELEVİZYONDA DA SÖYLEMİŞTİ BUNU.!
ŞİMDİ NİYE İSTİYOR SENİ ?
DAILY PLANET
VARTOKS-LANA ÇİFTİ AYRILIYOR
KAHRAMAN TEK BAŞINA DÖNMEK ZORUNDA
SÜPER GÜÇLERİ OLAN BİR RAKİPLE NASIL SAVAŞABİLİRİM ?
AMA, LANA HAYATIM, BİR YOL BULACAĞIM...
...BİLİYORSUN BUNU!
YARINA KADAR, SEVGİLİM.!

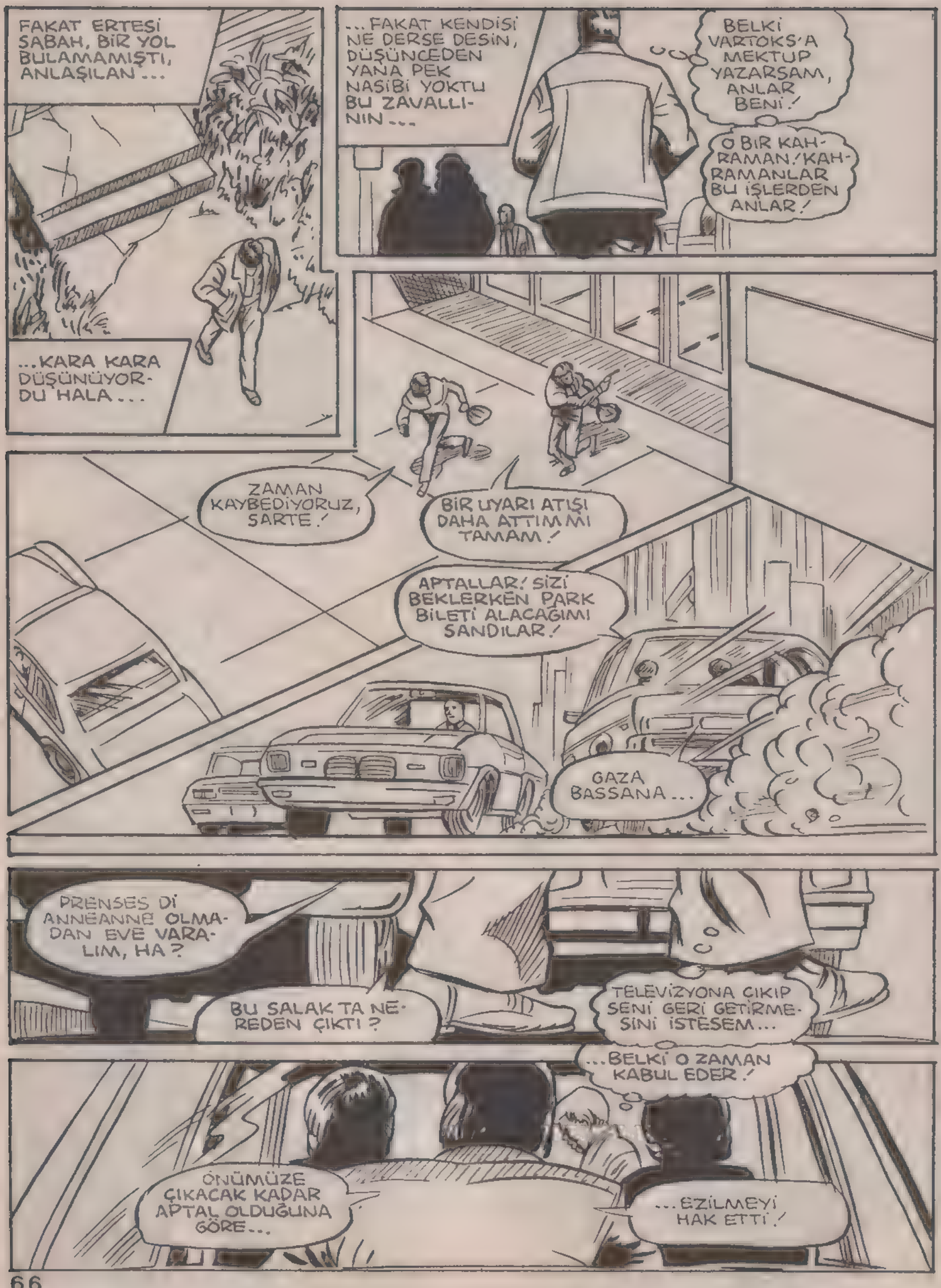
FAKAT ERTESİ SABAH, BİR YOL BULAMAMIŞTI, ANLAŞILAN...
...KARA KARA DÜŞÜNÜYORDU HALA...
...FAKAT KENDİSİ NE DERSE DESİN, DÜŞÜNCEDEN YANA PEK NASİBİ YOKTU BU ZAVALLININ...
BELKİ VARTOKS'A MEKTUP YAZARSAM, ANLAR BENİ!
O BİR KAHRAMAN! KAHRAMANLAR BU İŞLERDEN ANLAR!
ZAMAN KAYBEDİYORUZ, SARTE!
BİR UYARI ATIŞI DAHA ATTIM MI TAMAM!
APTALLAR! SİZİ BEKLERKEN PARK BİLETİ ALACAĞIMI SANDILAR!
GAZA BASSANA...
PRENSES Dİ ANNEANNE OLMADAN EVE VARALIM, HA?
BU SALAK TA NEREDEN ÇIKTI?
TELEVİZYONA ÇIKIP SENİ GERİ GETİRMESİNİ İSTESEM...
...BELKİ O ZAMAN KABUL EDER!
ÖNÜMÜZE ÇIKACAK KADAR APTAL OLDUĞUNA GÖRE...
...EZİLMEYİ HAK ETTİ!

NE... NE OLUYOR?
AFEDERSİN!
EVEET...BANKA SOYGUNU...HAPİSTEN KAÇMA... HALKA ATEŞ AÇMA...
...VE MASUM BİR YAYAYI ÖLDÜRMEYE TEŞEBBÜS!
DOSYANIZ BAYAĞI YÜKLÜ OLMALI!
ÖDÜL OLARAK DÖNME DOLABA...
...NE DERSİNİZ?
BAY SÜPERMEN.. BU ADAMLARIN BAŞI AĞRIMAZ MI?
SANIRIM AĞRIR! BİR İKİ GÜN KENDİLERİNE GELEBİLECEKLERİNİ SANMIYORUM!
AMA ASIL ÖNEMLİ OLAN, SEN NASILSIN?

TABİİ! BEN İYİYİM! HEY, NELER DİYORUM BEN!
BENİ BOŞVER! SEN ASIL LANA LANG'I KURTAR!
ŞEY, EVET, BELKİ...
BU İŞİN BELKİSİ YOK! SEN ÇELİK ADAMSIN!
ZAVALLI LANA'YI KURTARMAK ZORUNDASIN! YOKSA ONU EBEDİYEN KAYBEDERİZ! ALTI HABERLERİ OLMAZ!
AMA KLARK KENT VAR, FAKAT...
HAYIR, KLARK KENT TEK BAŞINA YAPAMAZ..HİÇ BİRİMİZ YAPAMAYIZ!
ELİMDEN GELENİ YAPACAĞIM!
ADAMIN PES ETMEYE NİYETİ YOK!
SEN HİÇ PES ETMEZ MİSİN?
NE OLDU SANA? AKLINI MI KAÇIRDIN?
NİŞANIMIZIN BÜTÜN DÜNYANIN AĞZINA SAKIZ OLDUĞU YETMİYOR MU?
AYLAR SONRA OLAY ÇIKARMANIN...
...BENİ SAVAŞ GANİMETİ GİBİ KAÇIRMANIN ANLAMI NE?
O NE... ELLERİM İÇİNDEN GEÇTİ!

SEN ...
KAYBOLU-YORSUN?
OHH!..
TEBRİKLER! YENİ BİR GÜÇ HA?
BU VAR-TOKS GÜÇTEN YANA ÇOK ZENGİN!
HER DENE-MEMDE YENİ BİR TANE KEŞFEDİYO-RUM!
SEN...SEN VARTOKS DEĞİLSİN!
VARTOKS'A BENZEMİYOR MUYUM?
EVET, BENZİ-YORSUN!
SESİM VAR-TOKS'UNKİ GİBİ DEĞİL Mİ?
EVET... AMA VARTOKS GİBİ HAREKET ETMİ-YORSUN!
BENDEN BAŞ-KA VARTOKS YOK...
...VE BU VARTOKS'UN ŞU ANDA BAŞ-KA BİR İŞİ VAR!
YÜCE KRİP-TON! BU NE HAL!

SÜPERMEN'İN KUZEY KUTBUNDAKİ YALNIZLIK KALESİNDE, KENDİ ELLERİYLE YAPIP PROGRAMLADIĞI KOMPÜTER MAHFOLMUŞTU..

...KIRILMIŞ! TAMAMİYLE HARABOLMUŞ!

VARTOKS BURADAYDI... AMA NEDEN?

KÖTÜ NİYETLE YAPILMIŞ BİR İŞ BU!

FAKAT BENİM KOMPÜTERİMDEN NE ÖĞRENMEK İSTEMİŞ OLABİLİR Kİ?

ŞİMDİ ANLAŞILDI!

BU DEVRELER BENİMLE İLGİLİ BİLGİLERİ TAŞIYORDU...

BENİM ÖZEL ARŞİVLERİM YOK OLMUŞ!

ESKİ DOSTUM VARTOKS BENİM TARİHÇEMİ NE YAPACAK?

...AMA EĞER...

ÇELİK ADAM BU KONUĞU DÜŞÜNÜRKEN, GARİP BİR GEMİ TEK MÜRETTEBATI İLE DÜNYAYA YAKLAŞIYORDU...

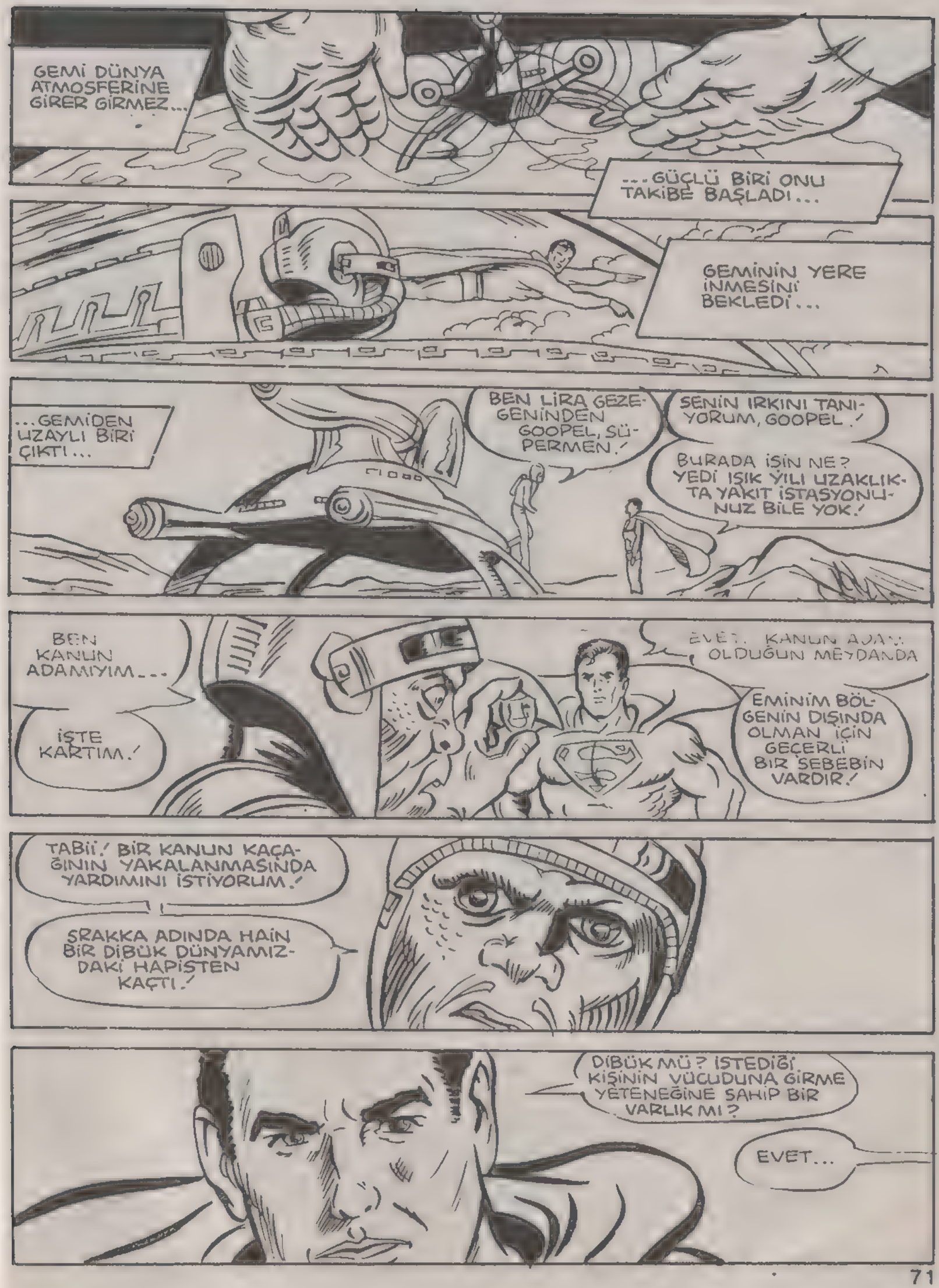
GEMİ DÜNYA ATMOSFERİNE GİRER GİRMEZ...
...GÜÇLÜ BİRİ ONU TAKİBE BAŞLADI...
GEMİNİN YERE İNMESİNİ BEKLEDİ...
...GEMİDEN UZAYLI BİRİ ÇIKTI...
BEN LİRA GEZEGENİNDEN GOOPEL, SÜPERMEN.!
SENİN IRKINI TANIYORUM, GOOPEL.!
BURADA İŞİN NE? YEDİ IŞIK YILI UZAKLIKTA YAKIT İSTASYONUNUZ BİLE YOK.!
BEN KANUN ADAMIYIM...
İŞTE KARTIM.!
EVET, KANUN ADAMI OLDUĞUN MEYDANDA
EMİNİM BÖLGENİN DIŞINDA OLMAN İÇİN GEÇERLİ BİR SEBEBİN VARDIR!
TABİİ.! BİR KANUN KAÇAĞININ YAKALANMASINDA YARDIMINI İSTİYORUM.!
SRAKKA ADINDA HAİN BİR DİBÜK DÜNYAMIZDAKİ HAPİSTEN KAÇTI.!
DİBÜK MÜ? İSTEDİĞİ KİŞİNİN VÜCUDUNA GİRME YETENEĞİNE SAHİP BİR VARLIK MI?
EVET...

SRAKKA'NIN SENİN GİBİ BİR SÜPER İNSANIN VÜCUDUNA GİRDİĞİNİ SANIYORUZ.!
İŞTE SÜPHELİNİN PROJEKSİYON GÖRÜNTÜSÜ.!
BAK.!
ÇOK ETKİLEYİCİ.!
BU ADAM ÇOK TEHLİKELİ VE GÜÇLÜ BİRİYMİŞ.!
ÇOK DİKKATLİ OL, DÜNYALI SÜPERMEN.!
EĞER SRAKKA'YI GÖRÜRSEN, HEMEN BİZE...
...YÜZÜN... YÜZÜN...
SÜPERMEN'İN DEĞİŞİM GÜCÜNE SAHİP OLDUĞUNU BİLMİYORDUM.!
SÜPERMEN DEĞİŞMEZ...
...AMA BEN DEĞİŞİRİM.!

ÜÇÜNCÜ BÖLÜM SONU

VARTOKS'un içindeki şeytan...

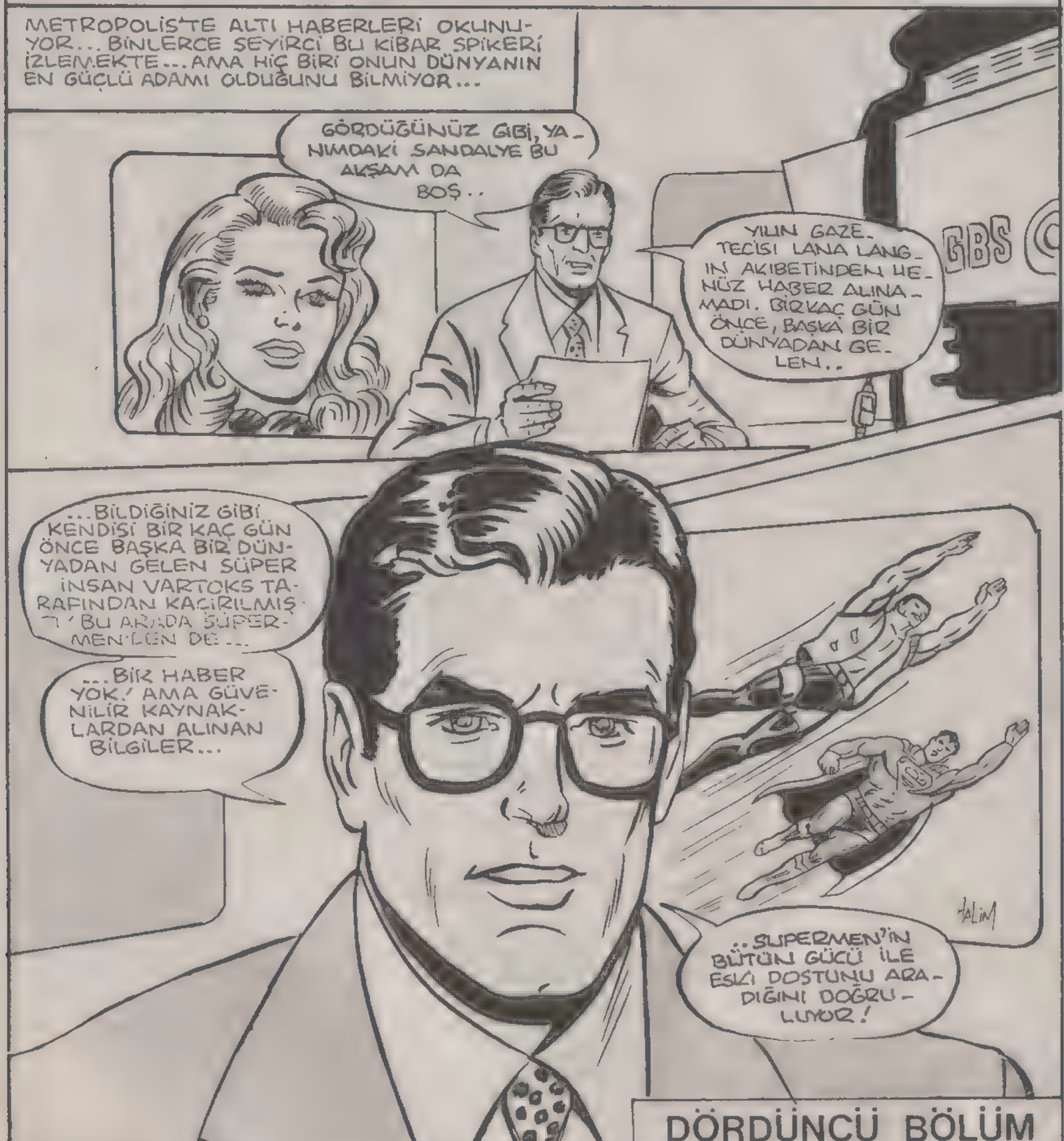

DÖRDÜNCÜ BÖLÜM

KLARK KENT IYI BİR AKTÖR, PROFESYONEL BİR GAZETECİDİR... AMA BU GECE İZLEYİCİLER ONUN SESİNDEKİ GERGİNLİĞİ FARK ETMİŞTİ...
KENDİM VE KAÇIRILAN ARKADAŞIM ADINA İYİ GECELER DİLER, YARININIZIN BUGÜNDEN DAHA İYİ OLMASI DİLEĞİYLE HEPİNİZE TEŞEKKÜR EDERİM.!
AFERİN, KLARK!
BU GECE İYİ İŞ BAŞARDIN, KLARK.!
YA EVET... NE DEMEZSİN.!
HEY, JOSH... KLARK BU LANA İŞİNE FENA TAKTI GALİBA?
SANKİ KENDİNİ SORUMLU TUTUYOR... LANA'NIN KAÇIRILIŞINDAN.!
EH, BALODA YANYANA OTURUYORLARDI YA.!
ONU SUÇLAYAMAYIZ.! ARALARINDAKİ ROMANTİK BAĞ LİSEDEN BERİ DEVAM EDİYOR.!
AMA KLARK'IN AKLINDA ROMANTİZM YOKTU ŞU ANDA...
SORUMLULUK VARDI...
BU KONUYU YETERİNCE DÜŞÜNDÜM.!

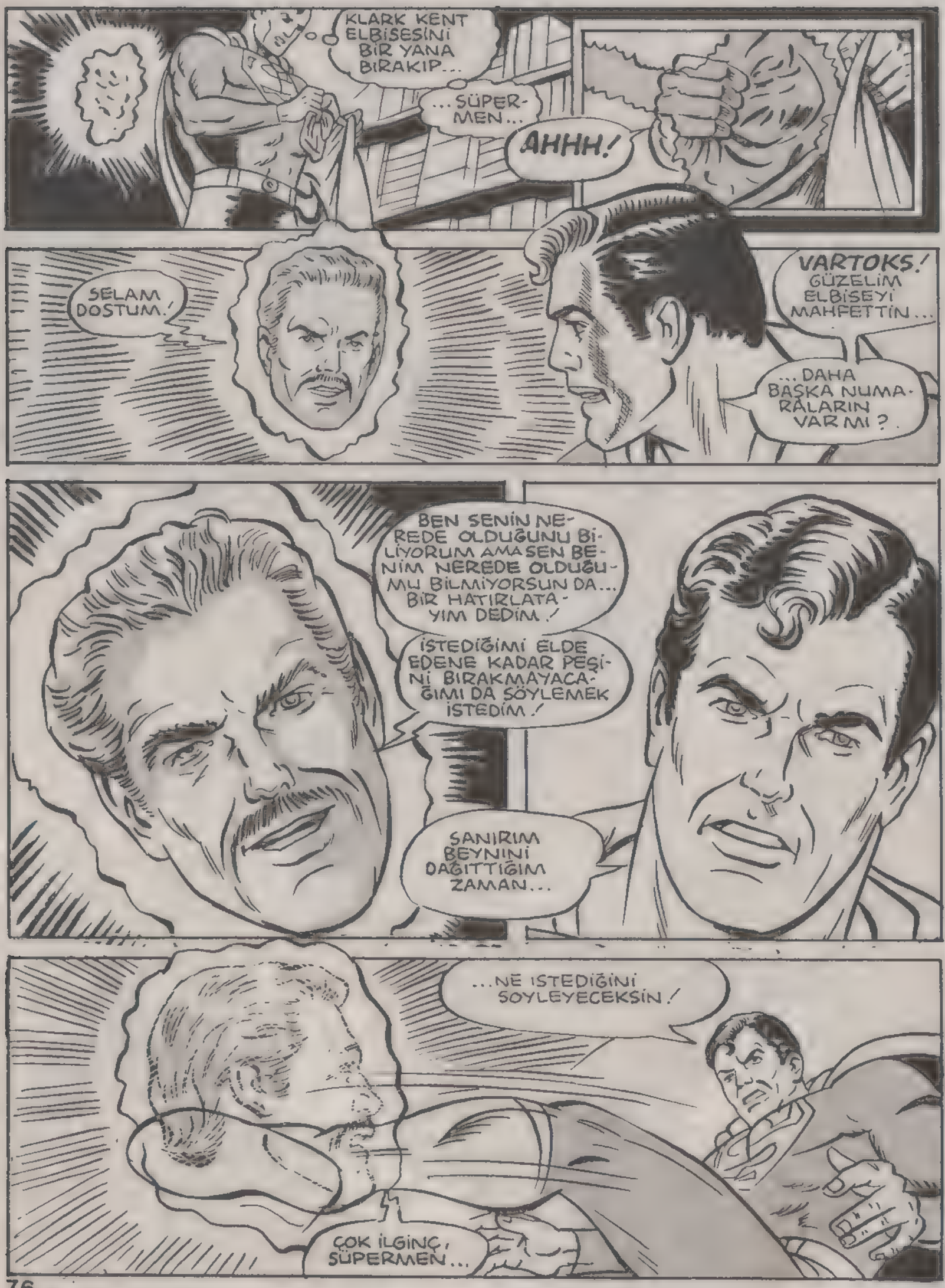
KLARK KENT ELBİSESİNİ BİR YANA BIRAKIP...
...SÜPER-MEN...
AHHH!
SELAM DOSTUM!
VARTOKS! GÜZELİM ELBİSEYİ MAHFETTİN...
...DAHA BAŞKA NUMARALARIN VAR MI?
BEN SENİN NEREDE OLDUĞUNU BİLİYORUM AMA SEN BENİM NEREDE OLDUĞUMU BİLMİYORSUN DA... BİR HATIRLATAYIM DEDİM!
İSTEDİĞİMİ ELDE EDENE KADAR PEŞİNİ BIRAKMAYACAĞIMI DA SÖYLEMEK İSTEDİM!
SANIRIM BEYNİNİ DAĞITTIĞIM ZAMAN...
...NE İSTEDİĞİNİ SÖYLEYECEKSİN!
ÇOK İLGİNÇ, SÜPERMEN...

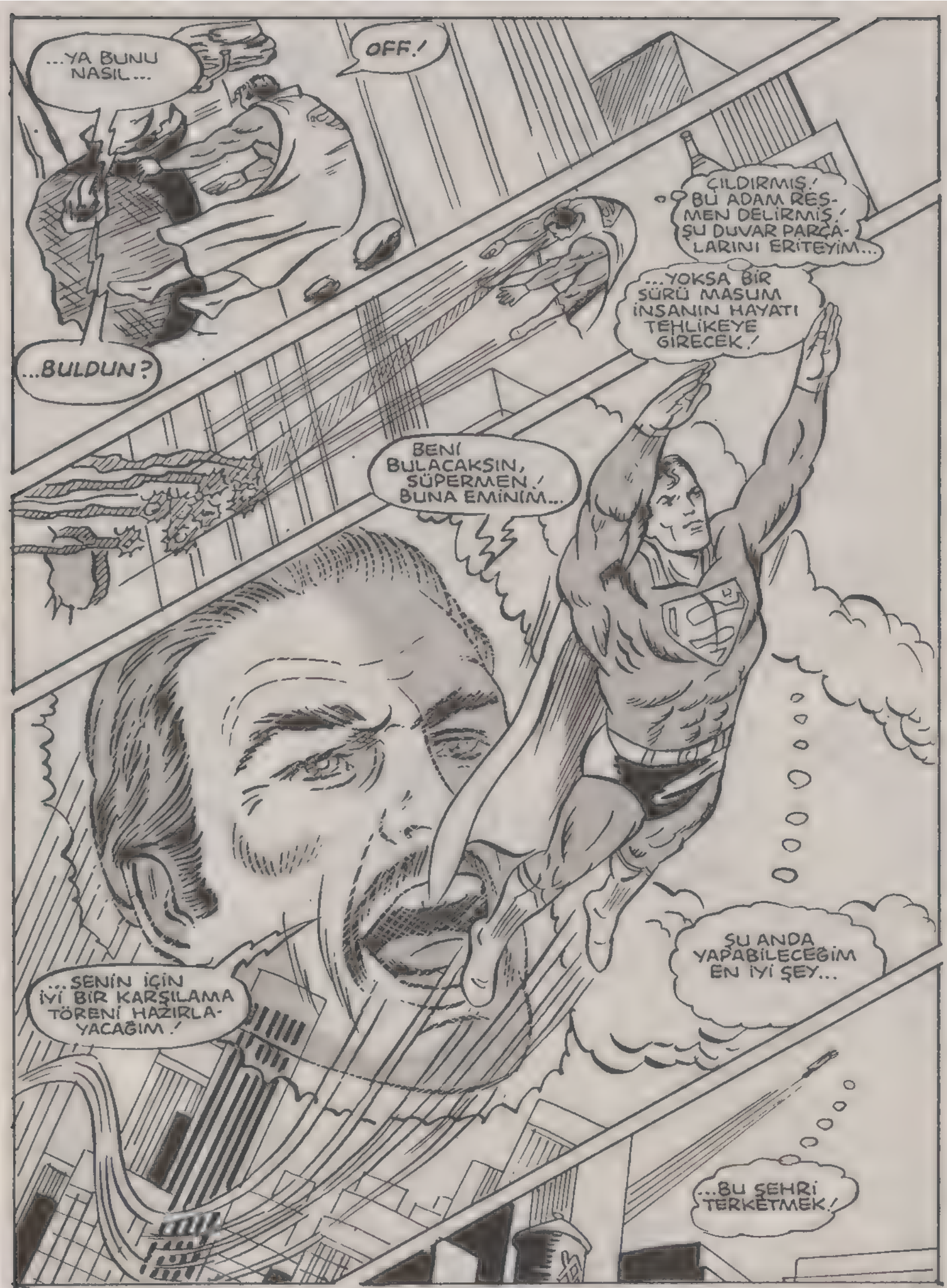
...YA BUNU NASIL...
OFF.!
...BULDUN?
ÇILDIRMIŞ! BU ADAM RESMEN DELİRMİŞ! ŞU DUVAR PARÇALARINI ERİTEYİM...
...YOKSA BİR SÜRÜ MASUM İNSANIN HAYATI TEHLİKEYE GİRECEK!
BENİ BULACAKSIN, SÜPERMEN! BUNA EMİNİM...
...SENİN İÇİN İYİ BİR KARŞILAMA TÖRENİ HAZIRLAYACAĞIM!
ŞU ANDA YAPABİLECEĞİM EN İYİ ŞEY...
...BU ŞEHRİ TERKETMEK!

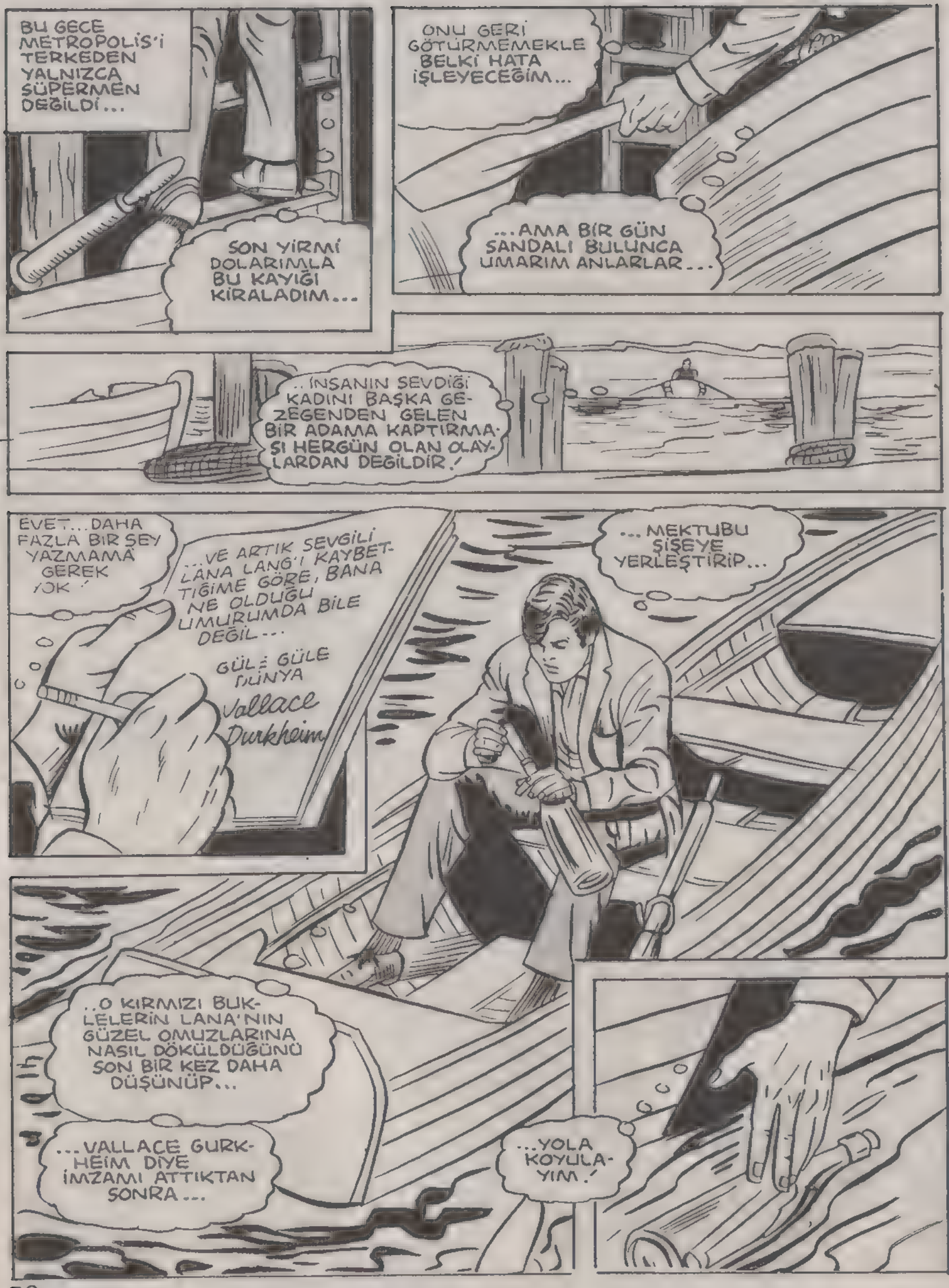
BU GECE METROPOLİS'İ TERKEDEN YALNIZCA SÜPERMEN DEĞİLDİ...
SON YİRMİ DOLARIMLA BU KAYIĞI KİRALADIM...
ONU GERİ GÖTÜRMEMEKLE BELKİ HATA İŞLEYECEĞİM...
...AMA BİR GÜN SANDALI BULUNCA UMARIM ANLARLAR...
..İNSANIN SEVDİĞİ KADINI BAŞKA GEZEGENDEN GELEN BİR ADAMA KAPTIRMASI HERGÜN OLAN OLAYLARDAN DEĞİLDİR!
EVET... DAHA FAZLA BİR ŞEY YAZMAMA GEREK YOK!
...VE ARTIK SEVGİLİ LANA LANG'I KAYBETTİĞİME GÖRE, BANA NE OLDUĞU UMURUMDA BİLE DEĞİL...
GÜLE GÜLE DÜNYA
Vallace Durkheim
...MEKTUBU ŞİŞEYE YERLEŞTİRİP...
..O KIRMIZI BUKLELERİN LANA'NIN GÜZEL OMUZLARINA NASIL DÖKÜLDÜĞÜNÜ SON BİR KEZ DAHA DÜŞÜNÜP...
...VALLACE GURKHEIM DİYE İMZAMI ATTIKTAN SONRA...
...YOLA KOYULAYIM!

BU ZAVALLI İNSAN İNTİHAR EDEREK ÇEKTİĞİ ACILARA...
...BİR SON VERMEYİ AMAÇLARKEN...
...GÜNEYDE ESKİ BİR İNKA TAPINAĞINDA ILGINÇ OLAYLAR CEREYAN ETMEKTEYDİ...
ARTIK DAHA FAZLA TAHAMMÜL EDEMEYECEĞİM...
...NE YAPACAKSAN YAP.!
KENDİMİ LABORATUVAR KOBAYI GİBİ HİSSEDİYORUM...
...HATTA DAHA KÖTÜ.!
SEN KOBAY DEĞİLSİN SEVGİLİ YAVRUM.! BİR ÇEŞİT PİYONSUN...
...MERAK ETME, SENİ ÖLDÜRMEYECEĞİM.!
GÖREVİN SÜPERMEN'İ BURAYA ÇEKMEK.!
HER BAĞIRIŞIMDA YANIMA KOŞMAKTAN YILLAR ÖNCE VAZGEÇTİ O.!
FARKETMEMİŞ OLABİLİRSİN AMA ARTIK BÜYÜDÜM BEN.!

FARKINDAYIM, LANA LANG.!
KONUK OLDUĞUM İNSANOĞLUNUN HEYECANINI HİSSEDİYORUM.!
ÇOK GÜZELSİN... AMA KENDİ TÜRÜN İÇİN.!
NEREDEYSE İÇİMDEN...
ÇEK O PİS ELLERİNİ ÜZERİMDEN.!
MİDEMİ BULANDIRIYORSUN.!
O ESKİ KİBARLIĞINDAN... İNSANLIĞINDAN... HİÇ Mİ ESER KALMADI...
...TANRIM.! GÖLGEN.!
NE OLMUŞ GÖLGEME?
SES VARTOKS'TAN ÇIKMIŞTI AMA GÖLGE ONUNKİNE HİÇ BENZEMİYORDU...
...DUVARDAKİ AKSİN İNSAN GÖLGESİYLE İLGİSİ YOKTU...
...VE LANA LANG BUNU ANLAMIŞTI...
SEN VARTOKS DEĞİLSİN.! ONUN GÖLGESİ DEĞİL BU.!
GEREK YOK MU? BU... BU BİR ÇEŞİT KABARCIK.!
TELAŞLANMANA GEREK YOK...

ANLAŞILAN VARTOKS'UN KİMLİĞİNE BÜRÜNEN YARATIĞIN GERÇEK KİMLİĞİNİ ÖĞRENMENİN ZAMANI GELDİ.'

BANA SRAKKA DİYEBİLİRSİN.' BEN KİMYASAL MADDE RNA'NIN TEK BİR HÜCRESİYİM.' BANA VİRÜS'DE DİYEBİLİRSİN.'

* RNA - RİBO NÜKLEİT ASİT

"ANIMSADIĞIM İLK ŞEY UZAYDA GAYESİZCE DOLAŞTIĞIM...

"...BİR ŞEYLER ARIYORDUM AMA NE ARADIĞIMIN FARKINDA DEĞİLDİM.'

"EPEY BİR ZAMAN SONRA, UZAYDA BİR GEMİ İLE KARŞILAŞTIM...

"... AÇ BİR HAYVANIN YİYECEK KOKUSUNA GELİŞİ GİBİ, BEN DE GEMİNİN PİLOTUNA DOĞRU ÇEKİLDİĞİMİ HİSSEDİYORDUM.'

"İLK KEZ ACIMIN DİNDİĞİNİ HİSSETTİM...

"...AMA YARATIĞIN NAZİK BEDENİ BENİM AÇLIĞIMA DAYANAMADI.'

"GEMİ YOLUNA DEVAM ETTİ.' AÇLIĞIM GİTGİDE ARTIYORDU...

"...SONUNDA HUMANOİD'LERİN DÜNYASINA İNDİK.'

"GEMİ YERE ÇARPAR ÇARPMAZ HUMANOİD'LERDEN BİRİ BİZİ BULDU...

"...ŞİMDİYE KADAR GİTTİĞİM YERLERDE HUMANOİD'LERİN BİR İSMİ OLDUĞUNU DUYMUŞTUM...

"...AMA BU HUMANOİD'İN ADI BENİ HİÇ İLGİLENDİRMİYORDU...

"...VÜCUDUNDAN ÇIKAN ENERJİ BENİ AÇLIK VE SUSUZLUKTAN DELİYE DÖNDÜRMEYE YETMİŞTİ!

"PİLOTUN VÜCUDUNA GİRDİĞİM GİBİ, ONUN DA İÇİNE GİRDİM...

"...FAKAT BU KEZ KURBANIM ÖLMEDİ...

"...BU SÜPER YARATIKTAN ÇIKAN ENERJİ...

"...GENÇ BİR YILDIZIN ÇIKARDIĞI ENERJİYE BENZİYORDU!

"BİR SÜRE ONUN VÜCUDUNU KULLANDIM! BU HUMANOİD'İN BİR ZAMANLAR KORUDUĞU DÜNYANIN BANA KARŞI AÇTIĞI SAVAŞA KARŞI KOYMAYA ÇALIŞTIM...

"...AMA SONUNDA BU VÜCUDU DA TÜKETTİM...

"SONSUZ ENERJİ KAYNAĞIMI TÜKETTİĞİM İÇİN ÜZGÜNDÜM...

"...AMA BENDEN DAHA ÜZGÜN OLANLAR DA VARDI!"
"HERHALDE ÖLEN HUMANOİD'İN EŞİYDİ! ONA GİRMEK HİÇ DE ZOR OLMADI...

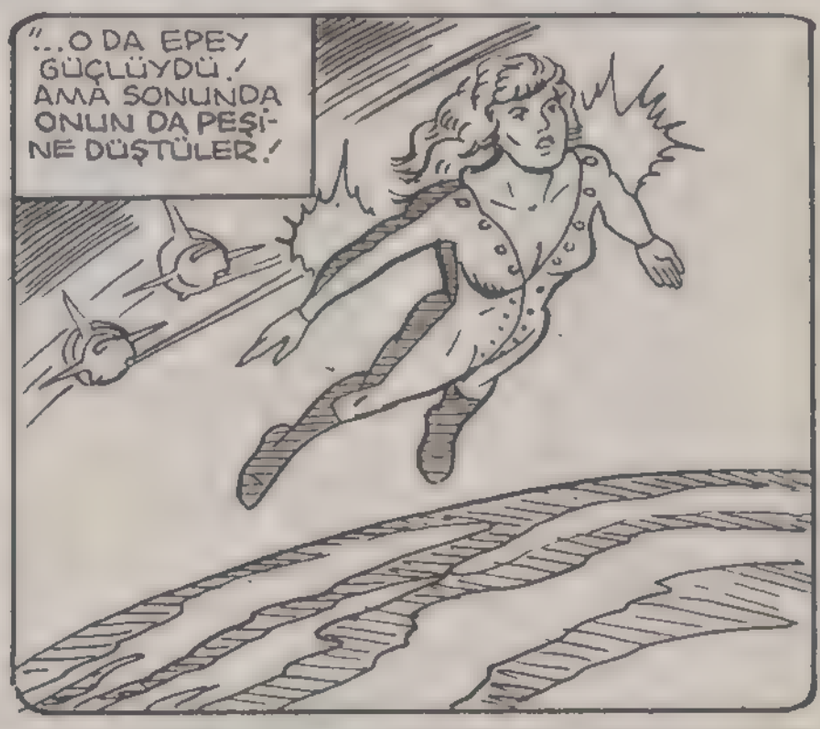
"...O DA EPEY GÜÇLÜYDÜ! AMA SONUNDA ONUN DA PEŞİNE DÜŞTÜLER!

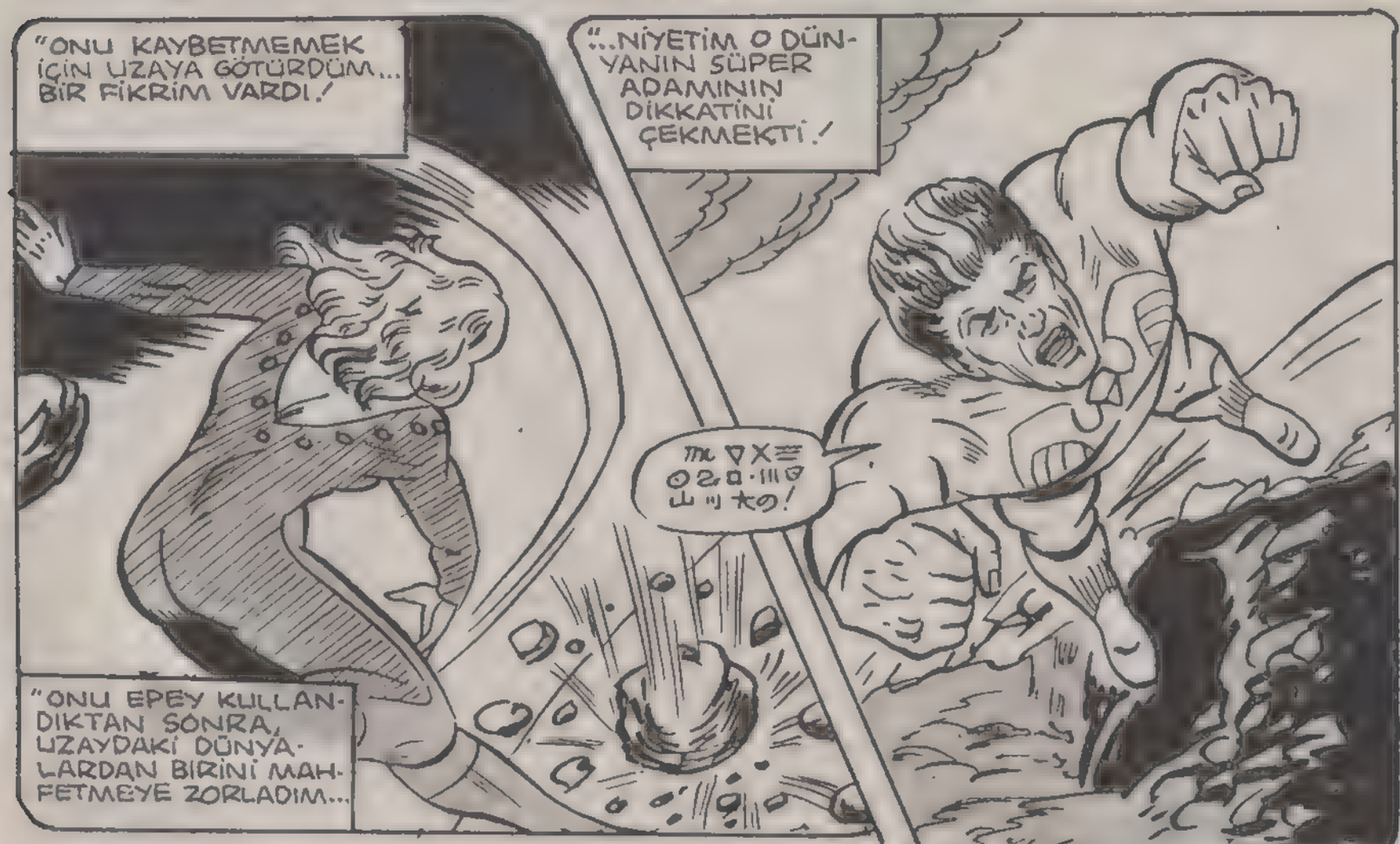
"ONU KAYBETMEMEK İÇİN UZAYA GÖTÜRDÜM... BİR FİKRİM VARDI!
"...NİYETİM O DÜNYANIN SÜPER ADAMININ DİKKATİNİ ÇEKMEKTİ!
"ONU EPEY KULLANDIKTAN SONRA, UZAYDAKİ DÜNYALARDAN BİRİNİ MAHFETMEYE ZORLADIM...

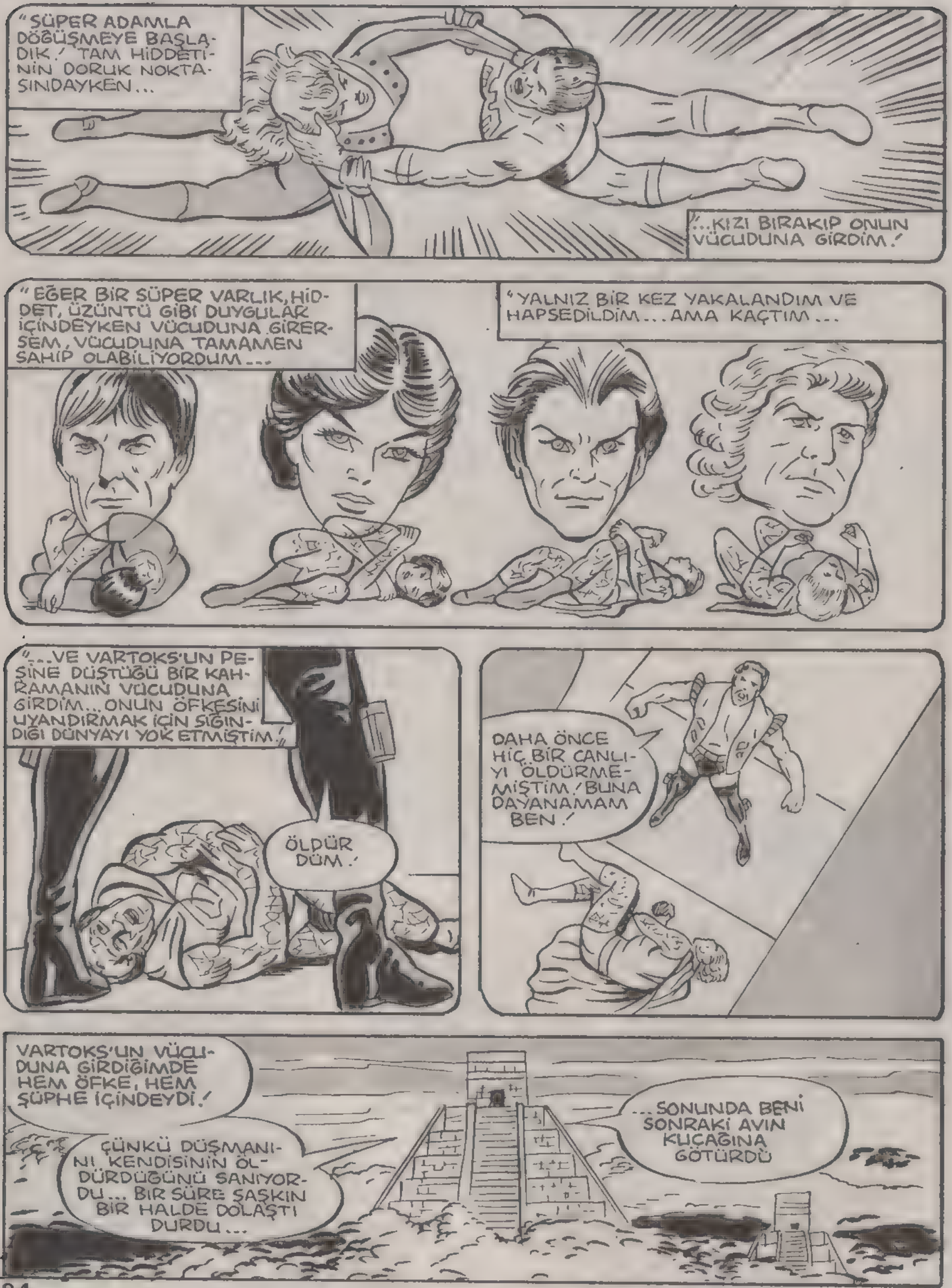
"SÜPER ADAMLA DÖĞÜŞMEYE BAŞLADIK! TAM HİDDETİNİN DORUK NOKTASINDAYKEN...
...KIZI BIRAKIP ONUN VÜCUDUNA GİRDİM!
"EĞER BİR SÜPER VARLIK, HİDDET, ÜZÜNTÜ GİBİ DUYGULAR İÇİNDEYKEN VÜCUDUNA GİRERSEM, VÜCUDUNA TAMAMEN SAHİP OLABİLİYORDUM...
"YALNIZ BİR KEZ YAKALANDIM VE HAPSEDİLDİM... AMA KAÇTIM...
"...VE VARTOKS'UN PEŞİNE DÜŞTÜĞÜ BİR KAHRAMANIN VÜCUDUNA GİRDİM... ONUN ÖFKESİNİ UYANDIRMAK İÇİN SIĞINDIĞI DÜNYAYI YOK ETMİŞTİM."
ÖLDÜR DÜM!
DAHA ÖNCE HİÇ BİR CANLIYI ÖLDÜRMEMİŞTİM! BUNA DAYANAMAM BEN!
VARTOKS'UN VÜCUDUNA GİRDİĞİMDE HEM ÖFKE, HEM ŞÜPHE İÇİNDEYDİ!
ÇÜNKÜ DÜŞMANINI KENDİSİNİN ÖLDÜRDÜĞÜNÜ SANIYORDU... BİR SÜRE ŞAŞKIN BİR HALDE DOLAŞTI DURDU...
...SONUNDA BENİ SONRAKİ AVIN KUCAĞINA GÖTÜRDÜ

YANİ SÜPERMEN? ZAVALLI VARTOKS'A YAPTIĞIN GİBİ ŞİMDİ DE SÜPERMEN'İ Mİ SÖMÜRECEKSİN?
SER-SEM.!
İLGİNÇ BİR DAVRANIŞ.!
SENİ MİKROP...
YALAN DEĞİL.!
LÜTFEN VARTOKS'UN BEDENİNİ İNCİTME, LANA LANG...
...DAHA ONUNLA İŞİM BİTMEDİ.!
BU ESKİ MEDENİYETİN ÜZERİNDE SICAK RÜZGARLAR ESERKEN...
...METROPOLİS LİMANINI BİR SİS DALGASININ ÖRTTÜĞÜ GÖRÜLÜYORDU...
ALIN BENİ DALGALAR... AÇIK DENİZE GÖTÜRÜN.!
TUZLU HAVA DERİMİ KURUTSUN... GÜNEŞ KALBİMİ SOLDURSUN.!
ARTIK HİÇ BİR ŞEY UMURUMDA DEĞİL...
ARRRRRRRRR
...OO... YOO...

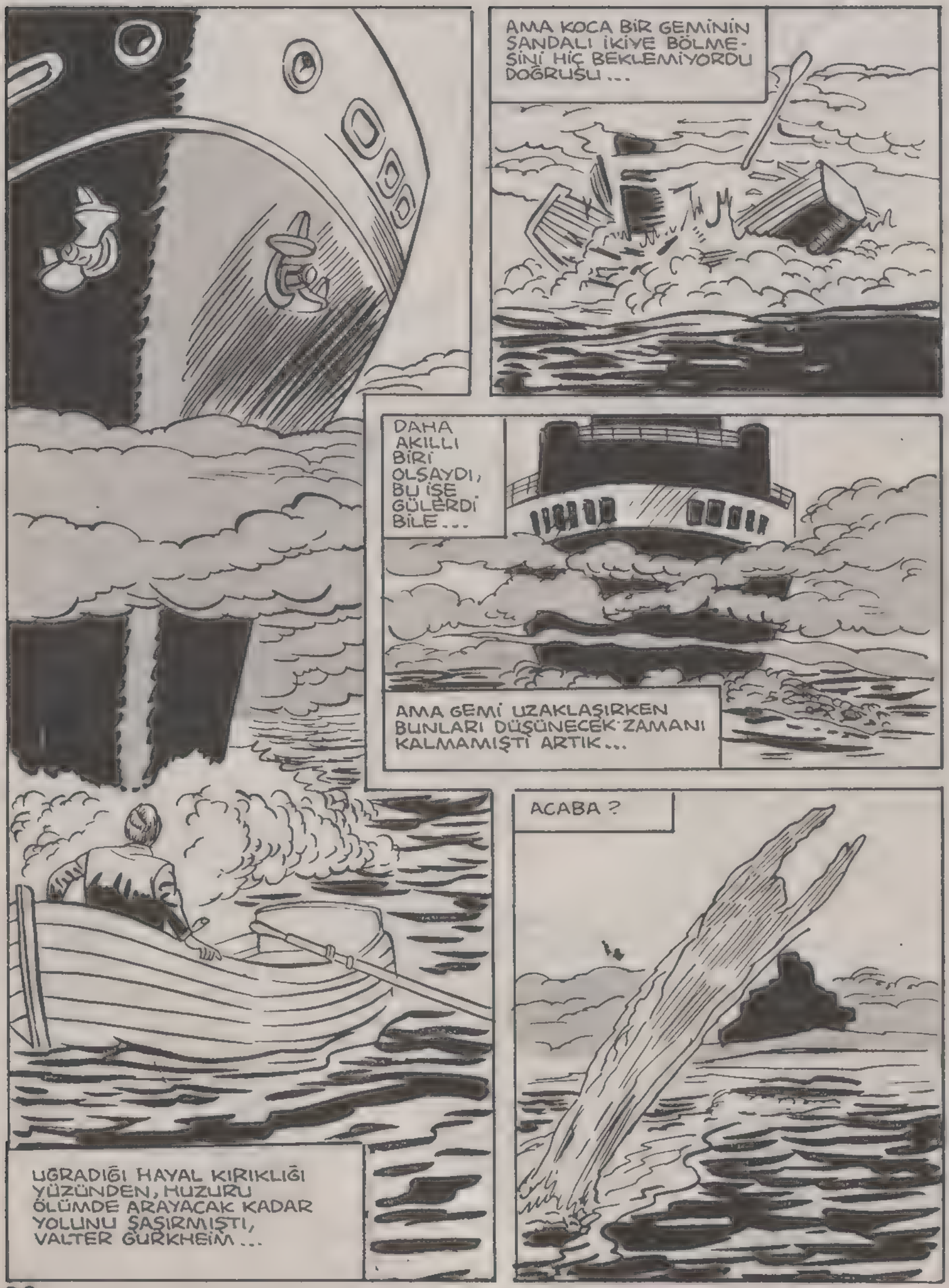
AMA KOCA BİR GEMİNİN SANDALI İKİYE BÖLMESİNİ HİÇ BEKLEMİYORDU DOĞRUSU...
DAHA AKILLI BİRİ OLSAYDI, BU İŞE GÜLERDİ BİLE...
AMA GEMİ UZAKLAŞIRKEN BUNLARI DÜŞÜNECEK ZAMANI KALMAMIŞTI ARTIK...
UĞRADIĞI HAYAL KIRIKLIĞI YÜZÜNDEN, HUZURU ÖLÜMDE ARAYACAK KADAR YOLUNU ŞAŞIRMIŞTI, VALTER GÜRKHEİM...
ACABA ?

BU ARADA, KUZEY KUTBUNDA BİR BUZ DAĞINDA...
BELKİ GÜCÜMLE YENEMEDİM ONU...
...AMA IRKIMIZIN EN BÜYÜK BİLİM ADAMI OLAN BABAMDAN BANA MİRAS KALAN SÜPER ZEKAM...
...VARTOKS'UN LANA'YI NEREYE GÖTÜRDÜĞÜNÜ GÖSTERECEK!
BU MERCEKLİ TELESKOBU YABANCI FİZYOLOJİK ÖRNEKLERE AYARLASAM...
...TİTREŞİMLER BANA ONUN NEREDE...
...HEY.. BU SES DE NE?
ERRRRRRRRRR!
NE OLDUĞUNU BİLMİYORUM AMA BULACAĞIM...
...O BENİ BULMADAN!
O ANDA DAĞIN İÇİNE KAZILMIŞ TÜNELDE BİR YUMRUK GÖRÜLDÜ...

EĞER DİKKATİMİ ÇEKMEYİ PLANLIYORSAN, BAŞARDIN!
EĞER HEMEN DURMAZSAN...
...AÇIKLAMANI BİR AĞIZ DOLUSU KIRIK DİŞLE YAPMAK ZORUNDA KALACAKSIN!
SENİNLE KONUŞMAM GEREK, SÜPERMEN!
TABİİ KONUŞACAKSIN... BAŞKALARININ EVİNE İZİNSİZ NASIL GİRERSİN?
SÖYLE... SENİ TANIYOR MUYUM?
EVET, TANIYORSUN, SÜPERMEN!
BENİ SANDIĞINDAN DA İYİ TANIYORSUN!

ARALARINDAKİ KONUŞMA KISA SÜRMÜŞTÜ... O SIRADA BAŞKA BİR KONUŞMA BAŞLAMAK ÜZEREYDİ... TEK TARAFLI BİR KONUŞMA...

DÜNYA ERKEKLERİ, KADINLARI VE ÇOCUKLARI...

...SÖZÜMONA KAHRAMANINIZ SÜPERMEN İLE KARŞILAŞMAK İSTİYORUM...

...BU KARŞILAŞMA GERÇEKLEŞENE KADAR HEPİNİZİN HAYATI BENİM ELİMDE!

ENLEM 12 DERECE GÜNEY VE BOYLAM 73 DERECE GÜNEYDE PERU DİYE BİLİNEN ÜLKEDE BENİ BULABİLİR!

CİDDİ... Mİ?

MESAJ ANINDA BÜTÜN GEZEGENE YAYILDI...

SÜPERMEN HEMEN BENİMLE BULUŞMAZSA, CEZA OLARAK DÜNYASINI KAYBEDECEK!

HABER TAA KUZEYE KADAR ULAŞTI...

...FAKAT BU ARADA MESAJ BİTMEK ÜZEREYDİ...

BUNUN BOŞ BİR TEHDİT OLMADIĞINI BİLİR O!

...YALNIZLIK KALESİNDEKİ ÖZEL LİYDU MONİTÖRÜ KENDİ KENDİNE ÇALIŞIYORDU...

VARTOKS'UN İÇİNE GİREN ZEHİRİN DİĞER DOSTLARIMI DA ETKİLEMESİNE İZİN VEREMEM!
İŞTE ORADA, PİRAMİDİN ÜZERİNDE...
...HEYKEL GİBİ DURMUŞ BEKLİYOR! PEKİ AMA LANA NEREDE?
TAM ZAMANINDA GELDİN, SÜPERMEN! RAKİP DEDİĞİN BÖYLE OLUR!
OO YOO... SANIRIM... ONU BULDUM!
ZAVALLI KIZI İSTAKOZ GİBİ KAYNAR YAĞIN ÜZERİNE ASMIŞ!
BU İŞE ACELE SON VERMELİYİM!

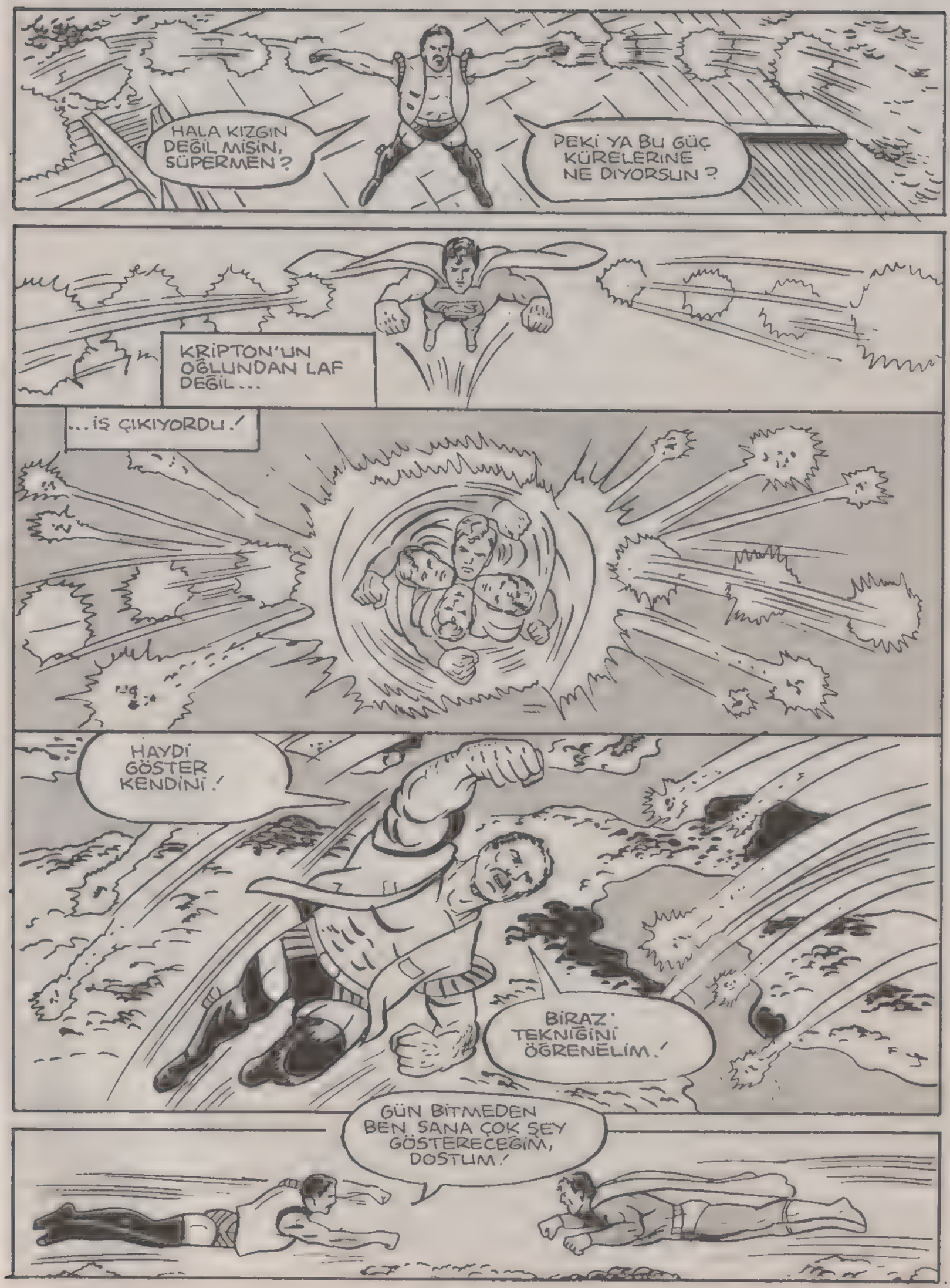
HALA KIZGIN DEĞİL MİSİN, SÜPERMEN?
PEKİ YA BU GÜÇ KÜRELERİNE NE DİYORSUN?
KRİPTON'UN OĞLUNDAN LAF DEĞİL...
...İŞ ÇIKIYORDU!
HAYDİ GÖSTER KENDİNİ!
BİRAZ TEKNİĞİNİ ÖĞRENELİM!
GÜN BİTMEDEN BEN SANA ÇOK ŞEY GÖSTERECEĞİM, DOSTUM!

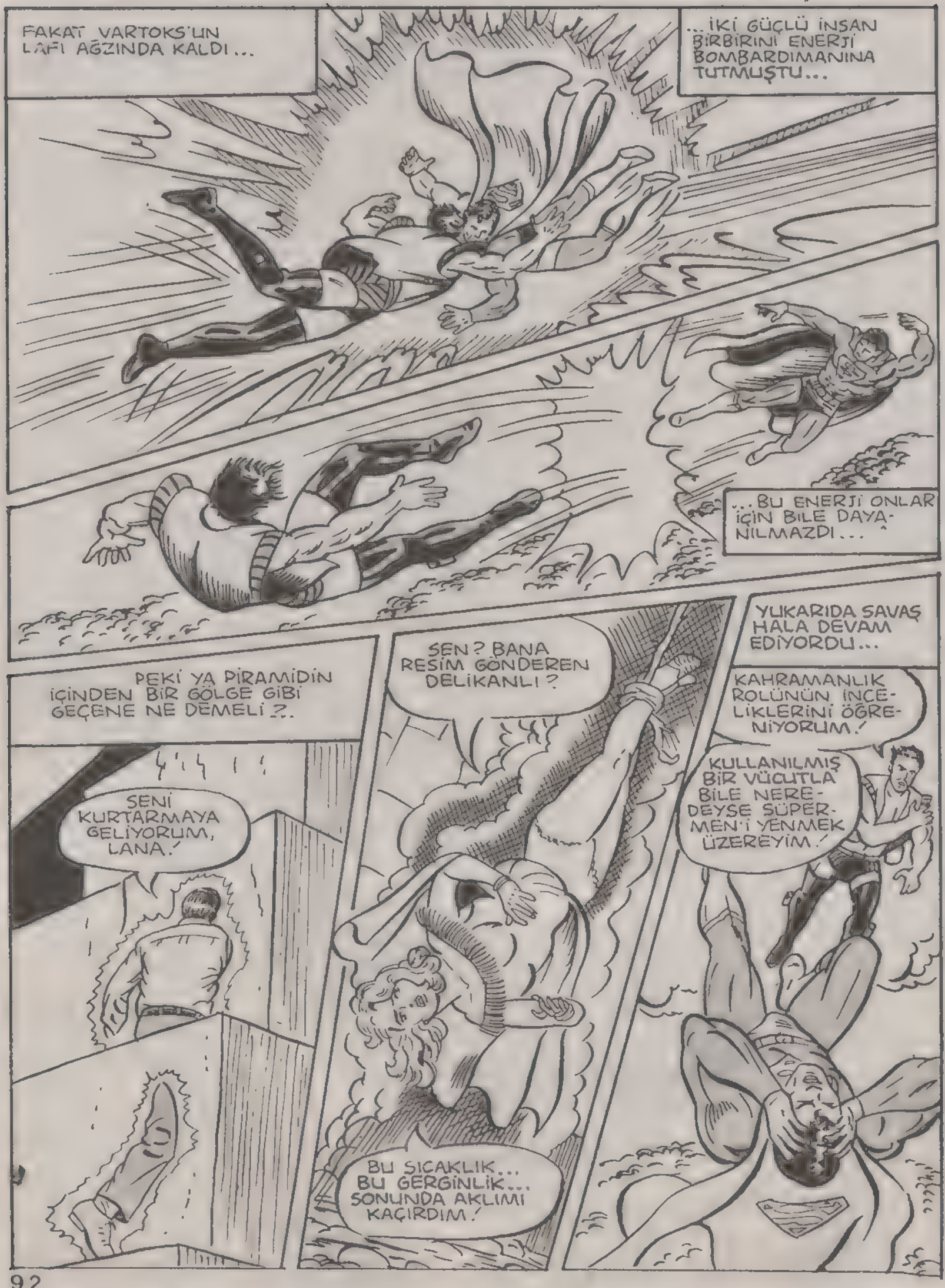
FAKAT VARTOKS'UN LAFI AĞZINDA KALDI...
...İKİ GÜÇLÜ İNSAN BİRBİRİNİ ENERJİ BOMBARDIMANINA TUTMUŞTU...
...BU ENERJİ ONLAR İÇİN BİLE DAYANILMAZDI...
YUKARIDA SAVAŞ HALA DEVAM EDİYORDU...
KAHRAMANLIK ROLÜNÜN İNCELİKLERİNİ ÖĞRENİYORUM!
KULLANILMIŞ BİR VÜCUTLA BİLE NEREDEYSE SÜPERMEN'İ YENMEK ÜZEREYİM!
SEN? BANA RESİM GÖNDEREN DELİKANLI?
BU SICAKLIK... BU GERGİNLİK... SONUNDA AKLIMI KAÇIRDIM!
PEKİ YA PİRAMİDİN İÇİNDEN BİR GÖLGE GİBİ GEÇENE NE DEMELİ?..
SENİ KURTARMAYA GELİYORUM, LANA!

ŞİMDİ ONA ÖYLE BİR NUMARA ÇEKECEĞİM Kİ HEMEN KENDİNE GELECEK...
...ŞUAYI ONA DEĞİL...
...KIZA GÖNDERECEĞİM.!
...VE...
ONU ÖLDÜRDÜN.!
BİR AN BİR CIZIRTI VE BİR KOKU DUYULDU... SANKİ YANIK ET KOKUSU GİBİ...
BEN DE...
...SENİ...
...ÖLDÜRECEĞİM.!

EĞER BU KAVGAYI GÖRÜNTÜLEYECEK BİR KAMERA OLSAYDI, ARTIK HERKES SÜPERMEN'DEN KORKMAYA BAŞLARDI...

...ÇÜNKÜ KİMSE ONU BU KADAR NEFRET DOLU GÖRMEMİŞTİ...

...İŞTE VİRÜS'ÜN BEKLEDİĞİ AN GELMİŞTİ...

YENİ BİR BEDEN BULMUŞTU KENDİNE...

...AMA İŞLER UMDUĞU GİBİ GİTMEDİ...

BİR MİLİM DAHA GİDEMEZSİN, KATİL!

BUNDAN SONRAKİ DURAĞIN YOLUN SONU...

...PLUTO'DA BUZULA GÖMECEĞİM SENİ!

GELELİM VARTOKS'A...

VARTOKS'UN HEMEN HEMEN TAMAMİYLE "KULLANILMIŞ" VÜCUDU YERDE YATIYORDU...

SÜPERMEN KAHRAMAN KATİLİNİN İCABINA BAKARKEN...

VÜCUDUM... NE KADAR KORKUNÇ, DEĞİL Mİ?

ŞİMDİKİ GÖRÜNTÜN KADAR DEĞİL, HAYATIM.!

VÜCUDUNU ÖDÜNÇ ALDIĞIM VALLACE GURKHEİM'E LAF YOK.!

VALLACE ÇOK DUYGULU BİR ÇOCUK.! YALNIZ BİRAZ AKLI KARIŞMIŞ.!

YANİ SEN ŞİMDİ VALLACE'NİN RUHU MUSUN?

...YİNE AYNI VÜCUDA BÜRÜNDÜN HA?

EĞER ONUN İYİLİĞİ VE NEZAKETİ OLMASAYDI, ONUN VÜCUDUNA YERLEŞİP SENİ KURTARMAYA GELEMEZDİM...

...SÜPERMEN DE SENİ ÖLDÜ SANIP ÖFKELENMESEYDİ, PARAZİT VİRÜS ORTAYA ÇIKMAYACAKTI.!

BU İKİNİZ İÇİN, HEM VARTOKS, HEM VALLY İÇİN.!

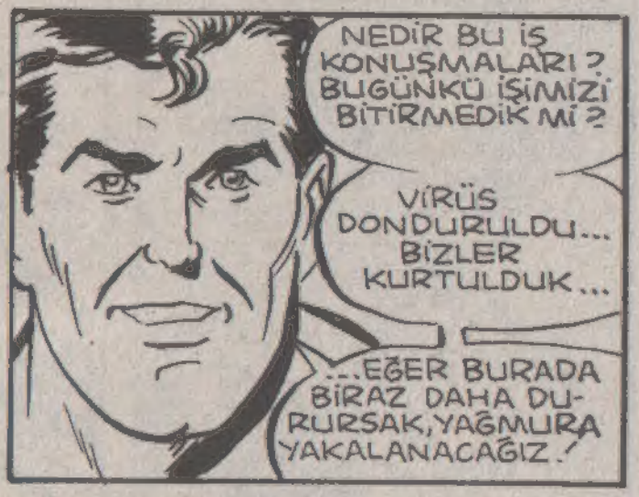

BU MACERANIN SONU

KIRAL DERGİ